

**UNIVERSIDAD POLITÉCNICA**

**DE OTZOLOTEPEC**

**UPOTEC**





<b>C O N T E N I D O</b>		<b>PÁGINA</b>
<b>I.</b>	<b>INFORMACIÓN CONTABLE</b>	
	ESTADO DE SITUACIÓN FINANCIERA	5
	ESTADO DE ACTIVIDADES	6
	ESTADO DE VARIACIÓN EN LA HACIENDA PÚBLICA	7
	ESTADO DE CAMBIOS EN LA SITUACIÓN FINANCIERA	8
	ESTADO DE FLUJOS DE EFECTIVO	9
	ESTADO ANALÍTICO DEL ACTIVO	10
	ESTADO ANALÍTICO DE LA DEUDA Y OTROS PASIVOS	11
	INFORME SOBRE PASIVOS CONTINGENTES	12
	NOTAS A LOS ESTADOS FINANCIEROS	13
<b>II.</b>	<b>INFORMACIÓN PRESUPUESTARIA</b>	29
<b>III.</b>	<b>INFORMACIÓN PROGRAMÁTICA</b>	47
<b>IV.</b>	<b>ANEXOS ESTABLECIDOS EN DIFERENTES ORDENAMIENTOS</b>	61
<b>V.</b>	<b>FORMATOS PARA EL CUMPLIMIENTO DE LA LEY DE DISCIPLINA FINANCIERA DE LAS ENTIDADES FEDERATIVAS Y LOS MUNICIPIOS</b>	65



CUENTA PÚBLICA DEL GOBIERNO, ORGANISMOS AUXILIARES Y AUTÓNOMOS DEL ESTADO DE MÉXICO 2021

Universidad Politécnica de Ocotlán  
Estado de Situación Financiera  
Al 31 de Diciembre de 2021 y 2020  
(Miles de Pesos)

Concepto	Año		Concepto	Año	
	2021	2020		2021	2020
<b>ACTIVO</b>			<b>PASIVO</b>		
<b>Activo Circulante</b>			<b>Pasivo Circulante</b>		
Efectivo y Equivalentes	4,409.7	19,373.3	Cuentas por Pagar a Corto Plazo	63.1	4,393.7
Derechos a Recibir Efectivo o Equivalentes	768.9	42.7	Documentos por Pagar a Corto Plazo		
Derechos a Recibir Bienes o Servicios			Porción a Corto Plazo de la Deuda Pública a Largo Plazo		
Inventarios	.0	.0	Títulos y Valores a Corto Plazo		
Almacenes			Pasivos Diferidos a Corto Plazo		
Estimación por Pérdida o Deterioro de Activos Circulantes			Fondos y Bienes de Terceros en Garantía y/o Administración a Corto Plazo		
Otros Activos Circulantes			Provisiones a Corto Plazo		
			Otros Pasivos a Corto Plazo		
<b>Total de Activos Circulantes</b>	<b>5,178.6</b>	<b>19,416.0</b>	<b>Total de Pasivos Circulantes</b>	<b>63.1</b>	<b>4,393.7</b>
<b>Activo No Circulante</b>			<b>Pasivo No Circulante</b>		
Inversiones Financieras a Largo Plazo			Cuentas por Pagar a Largo Plazo		
Derechos a Recibir Efectivo o Equivalentes a Largo Plazo			Documentos por Pagar a Largo Plazo		
Bienes Inmuebles, Infraestructura y Construcciones en Proceso	46,730.9	46,730.9	Deuda Pública a Largo Plazo		
Bienes Muebles	30,567.4	32,979.1	Pasivos Diferidos a Largo Plazo		
Activos Intangibles			Fondos y Bienes de Terceros en Garantía y/o en Administración a Largo Plazo		
Depreciación, Deterioro y Amortización Acumulada de Bienes	-17,590.4	-14,160.2	Provisiones a Largo Plazo		
Activos Diferidos		.0			
Estimación por Pérdida o Deterioro de Activos no Circulantes			<b>Total de Pasivos No Circulantes</b>	<b>.0</b>	<b>.0</b>
Otros Activos no Circulantes					
<b>Total de Activos No Circulantes</b>	<b>59,707.9</b>	<b>65,549.8</b>	<b>Total del Pasivo</b>	<b>63.1</b>	<b>4,393.7</b>
<b>Total del Activo</b>	<b>64,886.5</b>	<b>84,965.8</b>	<b>HACIENDA PÚBLICA/ PATRIMONIO</b>		
			<b>Hacienda Pública/Patrimonio Contribuido</b>	<b>.0</b>	<b>.0</b>
			Aportaciones		
			Donaciones de Capital		
			Actualización de la Hacienda Pública / Patrimonio		
			<b>Hacienda Pública/Patrimonio Generado</b>	<b>64,823.4</b>	<b>80,572.1</b>
			Resultados del Ejercicio (Ahorro / Desahorro)	-1,626.0	2,003.0
			Resultados de Ejercicios Anteriores	66,449.4	78,569.1
			Revalúos		
			Reservas		
			Rectificaciones de Resultados de Ejercicios Anteriores		
			<b>Exceso o Insuficiencia en la Actualización de la Hacienda Pública/Patrimonio</b>	<b>.0</b>	<b>.0</b>
			Resultado por Posición Monetaria		
			Resultado por Tenencia de Activos no Monetarios		
			<b>Total Hacienda Pública/ Patrimonio</b>	<b>64,823.4</b>	<b>80,572.1</b>
			<b>Total del Pasivo y Hacienda Pública / Patrimonio</b>	<b>64,886.5</b>	<b>84,965.8</b>

U P OTEC

CUENTA PÚBLICA DEL GOBIERNO, ORGANISMOS AUXILIARES Y AUTÓNOMOS DEL ESTADO DE MÉXICO 2021

Universidad Politécnica de Oztolotepec  
Estado de Actividades  
Del 1 de Enero al 31 de Diciembre de 2021 y 2020  
( Miles de Pesos )

Concepto	2021	2020
<b>INGRESOS Y OTROS BENEFICIOS</b>		
<b>Ingresos de la Gestión</b>	<b>120.7</b>	<b>.0</b>
Impuestos		
Cuotas y Aportaciones de Seguridad Social		
Contribuciones de Mejoras		
Derechos		
Productos	120.7	
Aprovechamientos		
Ingresos por Venta de Bienes y Prestación de Servicios		
<b>Participaciones, Aportaciones, Convenios Incentivos Derivados de la Colaboración Fiscal, Fondos Distintos de Aportaciones, Transferencias, Asignaciones, Subsidios y Subvenciones y Pensiones y Jubilaciones</b>	<b>24,611.6</b>	<b>29,290.4</b>
Participaciones, Aportaciones, Convenios, Incentivos Derivados de la Colaboración Fiscal y Fondos Distintos de Aportaciones	24,611.6	29,290.4
Transferencia, Asignaciones, Subsidios y Subvenciones y Pensiones y Jubilaciones		
<b>Otros Ingresos y Beneficios</b>	<b>23.7</b>	<b>222.2</b>
Ingresos Financieros		168.6
Incremento por Variación de Inventarios	23.7	53.6
Disminución del Exceso de Estimaciones por Pérdida o Deterioro u Obsolescencia		
Disminución del Exceso de Provisiones		
Otros Ingresos y Beneficios Varios		
<b>Total de Ingresos y Otros Beneficios</b>	<b>24,756.0</b>	<b>29,512.6</b>
<b>GASTOS Y OTRAS PÉRDIDAS</b>		
<b>Gastos de Funcionamiento</b>	<b>22,738.6</b>	<b>19,536.9</b>
Servicios Personales	15,610.4	14,613.4
Materiales y Suministros	3,164.2	1,817.8
Servicios Generales	3,964.0	3,105.7
<b>Transferencia, Asignaciones, Subsidios y Otras Ayudas</b>	<b>.0</b>	<b>.0</b>
Transferencias Internas y Asignaciones al Sector Público		
Transferencias al Resto del Sector Público		
Subsidios y Subvenciones		
Ayudas Sociales		
Pensiones y Jubilaciones		
Transferencias a Fideicomisos, Mandatos y Contratos Análogos		
Transferencias a la Seguridad Social		
Donativos		
Transferencias al Exterior		
<b>Participaciones y Aportaciones</b>	<b>.0</b>	<b>.0</b>
Participaciones		
Aportaciones		
Convenios		
<b>Intereses, Comisiones y Otros Gastos de la Deuda Pública</b>	<b>.0</b>	<b>.0</b>
Intereses de la Deuda Pública		
Comisiones de la Deuda Pública		
Gastos de la Deuda Pública		
Costo por Coberturas		
Apoyos Financieros		
<b>Otros Gastos y Pérdidas Extraordinarias</b>	<b>3,437.3</b>	<b>3,460.0</b>
Estimaciones, Depreciaciones, Deterioros, Obsolescencia y Amortizaciones	3,430.3	3,460.0
Provisiones		
Disminución de Inventarios		
Aumento por Insuficiencia de Estimaciones por Pérdida o Deterioro y Obsolescencia		
Aumento por Insuficiencia de Provisiones		
Otros Gastos	7.0	
<b>Inversión Pública</b>	<b>206.1</b>	<b>4,512.7</b>
Inversión Pública no Capitalizable	206.1	4,512.7
<b>Total de Gastos y Otras Pérdidas</b>	<b>26,382.0</b>	<b>27,509.6</b>
<b>Resultados del Ejercicio (Ahorro/Desahorro)</b>	<b>-1,626.0</b>	<b>2,003.0</b>



<b>Universidad Politécnica de Ocotlán</b> <b>Estado de Variación en la Hacienda Pública</b> <b>Del 1 de Enero al 31 de Diciembre 2021 y 2020</b>					
Concepto	Hacienda Pública / Patrimonio Contribuido	Hacienda Pública / Patrimonio Generado de Ejercicios Anteriores	Hacienda Pública / Patrimonio Generado del Ejercicio	Exceso o Insuficiencia en la Actualización de la Hacienda Pública / Patrimonio	Total
<b>Hacienda Pública / Patrimonio Contribuido Neto de 2020</b>	<b>0.0</b>				<b>0.0</b>
Aportaciones					0.0
Donaciones de Capital					0.0
Actualización de la Hacienda Pública/Patrimonio					0.0
<b>Hacienda Pública / Patrimonio Generado Neto de 2020</b>		<b>78,569.1</b>	<b>2,003.0</b>	<b>0.0</b>	<b>80,572.1</b>
Resultados del Ejercicio (Ahorro/Desahorro)			2,003.0		2,003.0
Resultados de Ejercicios Anteriores		78,569.1			78,569.1
Revalúos					0.0
Reservas					0.0
Rectificaciones de Resultados de Ejercicios Anteriores					0.0
<b>Exceso o Insuficiencia en la Actualización de la Hacienda Pública / Patrimonio Neto de 2020</b>				<b>0.0</b>	<b>0.0</b>
Resultado por Posición Monetaria					0.0
Resultado por Tenencia de Activos no Monetarios					0.0
<b>Hacienda Pública / Patrimonio Neto Final de 2020</b>	<b>0.0</b>	<b>78,569.1</b>	<b>2,003.0</b>	<b>0.0</b>	<b>80,572.1</b>
<b>Cambios en la Hacienda Pública / Patrimonio Contribuido Neto de 2021</b>	<b>0.0</b>				<b>0.0</b>
Aportaciones					0.0
Donaciones de Capital					0.0
Actualización de la Hacienda Pública/Patrimonio					0.0
<b>Variaciones de la Hacienda Pública / Patrimonio Generado Neto de 2021</b>		<b>-12,119.7</b>	<b>-3,629.0</b>		<b>-15,748.7</b>
Resultados del Ejercicio (Ahorro/Desahorro)			-1,626.0		-1,626.0
Resultados de Ejercicios Anteriores		-12,119.7	-2,003.0		-14,122.7
Revalúos					0.0
Reservas					0.0
Rectificaciones de Resultados de Ejercicios Anteriores					0.0
<b>Cambios en el Exceso o Insuficiencia en la Actualización de la Hacienda Pública / Patrimonio Neto de 2021</b>				<b>0.0</b>	<b>0.0</b>
Resultado por Posición Monetaria					0.0
Resultado por Tenencia de Activos no Monetarios					0.0
<b>Hacienda Pública / Patrimonio Neto Final de 2021</b>	<b>0.0</b>	<b>66,449.4</b>	<b>-1,626.0</b>	<b>0.0</b>	<b>64,823.4</b>



**Universidad Politécnica de Oztoltepec**  
**Estado de Cambios en la Situación Financiera**  
**Del 1 de Enero al 31 de Diciembre de 2021**  
**(Miles de pesos)**

Concepto	Origen	Aplicación
<b>ACTIVO</b>	<b>20,805.5</b>	<b>726.2</b>
<b>Activo Circulante</b>	<b>14,963.6</b>	<b>726.2</b>
Efectivo y Equivalentes	14,963.6	
Derechos a Recibir Efectivo o Equivalentes		726.2
Derechos a Recibir Bienes o Servicios		
Inventarios		
Almacenes		
Estimación por Pérdida o Deterioro de Activos Circulantes		
Otros Activos Circulantes		
<b>Activo No circulante</b>	<b>5,841.9</b>	<b>.0</b>
Inversiones Financieras a Largo Plazo		
Derechos a Recibir Efectivo o Equivalentes a Largo Plazo		
Bienes Inmuebles, Infraestructura y Construcciones en Proceso		
Bienes Muebles	2,411.7	
Activos Intangibles		
Depreciación, Deterioro y Amortización Acumulada de Bienes	3,430.2	
Activos Diferidos		
Estimación por Pérdida o Deterioro de Activos no Circulantes		
Otros Activos no Circulantes		
<b>PASIVO</b>	<b>.0</b>	<b>4,330.6</b>
<b>Pasivo Circulante</b>	<b>.0</b>	<b>4,330.6</b>
Cuentas por Pagar a Corto Plazo		4,330.6
Documentos por Pagar a Corto Plazo		
Porción a Corto Plazo de la Deuda Pública a Largo Plazo		
Títulos y Valores a Corto Plazo		
Pasivos Diferidos a Corto Plazo		
Fondos y Bienes de Terceros en Garantía y/o Administración a Corto Plazo		
Provisiones a Corto Plazo		
Otros Pasivos a Corto Plazo		
<b>Pasivo No Circulante</b>	<b>.0</b>	<b>.0</b>
Cuentas por Pagar a Largo Plazo		
Documentos por Pagar a Largo Plazo		
Deuda Pública a Largo Plazo		
Pasivos Diferidos a Largo Plazo		
Fondos y Bienes de Terceros en Garantía y/o en Administración a Largo Plazo		
Provisiones a Largo Plazo		
<b>HACIENDA PÚBLICA/PATRIMONIO</b>	<b>.0</b>	<b>15,748.7</b>
<b>Hacienda Pública/Patrimonio Contribuido</b>	<b>.0</b>	<b>.0</b>
Aportaciones		
Donaciones de Capital		
Actualización de la Hacienda Pública/Patrimonio		
<b>Hacienda Pública/Patrimonio Generado</b>	<b>.0</b>	<b>15,748.7</b>
Resultados del Ejercicio (Ahorro/Desahorro)		3,629.0
Resultados de Ejercicios Anteriores		12,119.7
Revalúos		
Reservas		
Rectificaciones de Resultados de Ejercicios Anteriores		
<b>Exceso o insuficiencia en la Actualización de la Hacienda Pública/Patrimonio</b>	<b>.0</b>	<b>.0</b>
Resultado por Posición Monetaria		
Resultado por Tenencia de Activos no Monetarios		

**Universidad Politécnica de Ocotlán**  
**Estado de Flujos de Efectivo**  
**Del 1 de Enero al 31 de Diciembre de 2021 y 2020**  
**( Miles de Pesos )**

Concepto	2021	2020
<b>Flujos de Efectivo de las Actividades de Operación</b>		
<b>Origen</b>	<b>24,756.0</b>	<b>29,512.6</b>
Impuestos		
Cuotas y Aportaciones de Seguridad Social		
Contribuciones de Mejoras		
Derechos		
Productos	120.7	168.6
Aprovechamientos		
Ingresos por Venta de Bienes y Prestación de Servicios		
Participaciones, Aportaciones, Convenios, Incentivos de la Colaboración Fiscal y Fondos Distintos de		
Transferencias, Asignaciones, Subsidios y Subvenciones, y Pensiones y Jubilaciones	24,611.6	29,290.4
Otros Orígenes de Operación	23.7	53.6
<b>Aplicación</b>	<b>26,382.0</b>	<b>27,509.6</b>
Servicios Personales	15,610.4	14,613.4
Materiales y Suministros	3,164.2	1,817.8
Servicios Generales	3,964.0	3,105.7
Transferencias Internas y Asignaciones al Sector Público		
Transferencias al Resto del Sector Público		
Subsidios y Subvenciones		
Ayudas Sociales		
Pensiones y Jubilaciones		
Transferencias a Fideicomisos, Mandatos y Contratos Análogos		
Transferencias a la Seguridad Social		
Donativos		
Transferencias al Exterior		
Participaciones		
Aportaciones		
Convenios		
Otras Aplicaciones de Operación	3,643.4	7,972.7
<b>Flujos Netos de Efectivo por Actividades de Operación</b>	<b>-1,626.0</b>	<b>2,003.0</b>
<b>Flujos de Efectivo de las Actividades de Inversión</b>		
<b>Origen</b>	<b>5,841.9</b>	<b>3,603.4</b>
Bienes Inmuebles, Infraestructura y Construcciones en Proceso		
Bienes Muebles	2,411.7	3,460.1
Otros Orígenes de Inversión	3,430.2	143.3
<b>Aplicación</b>	<b>726.2</b>	<b>1,329.8</b>
Bienes Inmuebles, Infraestructura y Construcciones en Proceso		138.6
Bienes Muebles		1,191.2
Otras Aplicaciones de Inversión	726.2	
<b>Flujos Netos de Efectivo por Actividades de Inversión</b>	<b>5,115.7</b>	<b>2,273.6</b>
<b>Flujo de Efectivo de las Actividades de Financiamiento</b>		
<b>Origen</b>	<b>.0</b>	<b>3,596.7</b>
Endeudamiento Neto		
Interno		
Externo		
Otros Orígenes de Financiamiento		3,596.7
<b>Aplicación</b>	<b>18,453.3</b>	<b>3,649.0</b>
Servicios de la Deuda		
Interno		
Externo		
Otras Aplicaciones de Financiamiento	18,453.3	3,649.0
<b>Flujos Netos de Efectivo por Actividades de Financiamiento</b>	<b>-18,453.3</b>	<b>-52.3</b>
<b>Incremento/Disminución Neta en el Efectivo y Equivalentes al Efectivo</b>	<b>-14,963.6</b>	<b>4,224.3</b>
<b>Efectivo y Equivalentes al Efectivo al Inicio del Ejercicio</b>	<b>19,373.3</b>	<b>15,149.0</b>
<b>Efectivo y Equivalentes al Efectivo al Final del Ejercicio</b>	<b>4,409.7</b>	<b>19,373.3</b>

**Universidad Politécnica de Oztoltepec**  
**Estado Analítico del Activo**  
**Del 1 de Enero al 31 de Diciembre de 2021**  
**(Miles de Pesos)**

Concepto	Saldo Inicial	Cargos del Período	Abonos del Período	Saldo Final	Variación del Período
	1	2	3	4 = (1+2-3)	(4-1)
<b>ACTIVO</b>	<b>84,965.8</b>	<b>56,573.8</b>	<b>76,653.1</b>	<b>64,886.5</b>	<b>-20,079.3</b>
<b>Activo Circulante</b>	<b>19,416.0</b>	<b>49,948.7</b>	<b>64,186.1</b>	<b>5,178.6</b>	<b>-14,237.4</b>
Efectivo y Equivalentes	19,373.3	49,109.5	64,073.1	4,409.7	-14,963.6
Derechos a Recibir Efectivo o Equivalentes	42.7	839.2	113.0	768.9	726.2
Derechos a Recibir Bienes o Servicios				.0	.0
Inventarios				.0	.0
Almacenes				.0	.0
Estimación por Pérdida o Deterioro de Activos Circulantes				.0	.0
Otros Activos Circulantes				.0	.0
<b>Activo No Circulante</b>	<b>65,549.8</b>	<b>6,625.1</b>	<b>12,467.0</b>	<b>59,707.9</b>	<b>-5,841.9</b>
Inversiones Financieras a Largo Plazo				.0	.0
Derechos a Recibir Efectivo o Equivalentes a Largo Plazo				.0	.0
Bienes Inmuebles, Infraestructura y Construcciones en Proceso	46,730.9			46,730.9	.0
Bienes Muebles	32,979.1	2,736.8	5,148.5	30,567.4	-2,411.7
Activos Intangibles				.0	.0
Depreciación, Deterioro y Amortización Acumulada de Bienes	-14,160.2	3,888.3	7,318.5	-17,590.4	-3,430.2
Activos Diferidos				.0	.0
Estimación por Pérdida o Deterioro de Activos no Circulantes				.0	.0
Otros Activos no Circulantes				.0	.0

**Universidad Politécnica de Ocotlán**  
**Estado Analítico de la Deuda y Otros Pasivos**  
**Del 1 de Enero al 31 de Diciembre de 2021**  
**(Miles de Pesos)**

Denominación de las Deudas	Moneda de Contratación	Institución o País Acreedor	Saldo Inicial del Período	Saldo Final del Período
<b>DEUDA PÚBLICA</b>				
<b>Corto Plazo</b>				
<b>Deuda Interna</b>			<b>.0</b>	<b>.0</b>
Instituciones de Crédito				
Títulos y Valores				
Arrendamientos Financieros				
<b>Deuda Externa</b>			<b>.0</b>	<b>.0</b>
Organismos Financieros Internacionales				
Deuda Bilateral				
Títulos y Valores				
Arrendamientos Financieros				
<b>Subtotal a Corto Plazo</b>			<b>.0</b>	<b>.0</b>
<b>Largo Plazo</b>				
<b>Deuda Interna</b>			<b>.0</b>	<b>.0</b>
Instituciones de Crédito				
Títulos y Valores				
Arrendamientos Financieros				
<b>Deuda Externa</b>			<b>.0</b>	<b>.0</b>
Organismos Financieros Internacionales				
Deuda Bilateral				
Títulos y Valores				
Arrendamientos Financieros				
<b>Subtotal a Largo Plazo</b>			<b>.0</b>	<b>.0</b>
<b>Otros Pasivos</b>			<b>4,393.7</b>	<b>63.1</b>
<b>Total de Deuda y Otros Pasivos</b>			<b>4,393.7</b>	<b>63.1</b>

U P OTEC

## INFORME SOBRE PASIVOS CONTINGENTES

En cumplimiento de lo dispuesto por los artículos 46, fracción I, inciso d y 52 de la Ley General de Contabilidad Gubernamental en relación al Informe Sobre Pasivos Contingentes, se menciona que la Universidad Politécnica de Ocotlán (UPOTEC), al 31 de diciembre de 2021, no cuenta con obligaciones contingentes.



## NOTAS A LOS ESTADOS FINANCIEROS

### NOTAS DE DESGLOSE

#### 1. ESTADO DE SITUACIÓN FINANCIERA

##### ACTIVO

##### Efectivo y Equivalentes

El efectivo en bancos se encuentra representado por depósitos bancarios en las siguientes cuentas:

INSTITUCIÓN BANCARIA	NÚMERO DE CUENTA	USO EN LA CUENTA	IMPORTE	
			2021	2020
HSBC	624	Cheques	0.0	8,453.4
HSBC	493	Cheques	1,686.4	2,940.4
HSBC	124	Cheques	2,694.7	2,641.1
Banorte	225	Cheques	5.2	155.4
Banorte	572	Cheques	0.2	3.8
Banorte	425	Cheques	0.5	0.5
Banorte	376	Cheques	0.0	661.4
Banorte	737	Cheques	0.0	127.3
Banorte	856	Cheques	8.7	0.0
Banorte	408	Cheques	13.9	0.0
Banorte	663	Cheques	0.1	0.0
Banorte	905	Cheques	0.0	4,390.0
<b>TOTAL</b>			<b>4,409.7</b>	<b>19,373.3</b>

##### Derechos a Recibir Efectivo y Equivalentes.

El saldo de este rubro al 31 de diciembre 2021 y 2020 se integran como sigue:

<b>Deudores diversos</b>	<b>2021</b>	<b>2020</b>
Empleados (Gastos a Comprobar)	768.9	42.7
<b>Total Deudores Diversos</b>	<b>768.9</b>	<b>42.7</b>

**ANTIGÜEDAD DE SALDOS**

El saldo de este rubro representa la antigüedad de saldos al 31 de Diciembre de 2021.

CONCEPTO	1 A 30 DIAS	31 A 60 DIAS	61 A 90 DIAS	MAS DE 90 DIAS	TOTAL
Seguros Sura S.A. de C.V.		721.3			721.3
Omar Díaz Martínez				29.7	29.7
Arturo Monjardin Zamorano				13.0	13.0
Jesús Alejandro Ávila Rivera	0.5			4.1	4.6
Gas del Valle de Tollocan S.A. de C.V.	0.2				0.2
Gildardo Solalindez López				0.1	0.1
<b>TOTAL</b>	<b>0.7</b>	<b>721.3</b>		<b>46.9</b>	<b>768.9</b>

**BIENES MUEBLES E INMUEBLES, INFRAESTRUCTURA Y CONSTRUCCIONES EN PROCESO****Terrenos**

El saldo de este rubro al 31 de diciembre de 2021 y 2020 se integra como siguiente:

Concepto	2021	2020
Terreno	423.8	423.8
<b>Total</b>	<b>423.8</b>	<b>423.8</b>

**Edificios no Habitacionales**

El saldo de este rubro al 31 de diciembre de 2021 y 2020 se integra como siguiente:

<b>Concepto</b>	<b>2021</b>	<b>2020</b>
Edificio de docencia	25,007.1	25,007.1
Laboratorio pesado	21,300.0	21,300.0
<b>Total Edificios no Habitacionales</b>	<b>46,307.1</b>	<b>46,307.1</b>

**PORCENTAJE DE DEPRECIACIÓN**

La depreciación se registra con la base en la vida útil económica de cada activo, calculada al mes siguiente al de su adquisición, el método de depreciación, es el de línea recta de acuerdo a las tasas de depreciación contenidas en el Manual Único de Contabilidad Gubernamental como se indica a continuación.

<b>Bienes</b>	<b>% Anual</b>
Vehículos	10%
Vehículos de Seguridad Pública y atención de Urgencias	20%
Equipo de cómputo	20%
Mobiliario y equipo de oficina	3%
Edificios	2%
Maquinaria	10%
El resto	10%

**DEPRECIACIÓN**

<b>Inversion</b>	<b>Valor histórico</b>	<b>Depreciación acumulada</b>	<b>Total neto del Activo Fijo 2021</b>
Bienes Inmuebles, Infraestructura	46,730.9	4,220.2	42,510.7
Bienes Muebles	30,567.4	13,370.2	17,197.2
<b>Total Depreciación</b>	<b>77,298.3</b>	<b>17,590.4</b>	<b>59,707.9</b>

**PASIVO****PASIVO CIRCULANTE**

**CUENTAS POR PAGAR A CORTO PLAZO**

**Retenciones y Contribuciones por Pagar a Corto Plazo**

<b>Concepto</b>	<b>2021</b>	<b>2020</b>
IVA Retenido 10.67%	0.0	0.3
ISR 10%	0.0	5.6
<b>Total</b>	<b>0.0</b>	<b>5.9</b>

**Otras Cuentas por Pagar a Corto Plazo**

El saldo de esta cuenta se integra por los siguientes conceptos:

<b>Concepto</b>	<b>2021</b>	<b>2020</b>
Despacho Ramírez y Asociados S.C.	41.2	0.0
Estímulos de Desempeño 2021	21.9	0.0
Tesorería de la Federación (TESOFE)	0.0	4,387.8
<b>Total</b>	<b>63.1</b>	<b>4,387.8</b>

**2. ESTADOS DE ACTIVIDADES****Transferencias, Asignadas Subsidios y Otros**

Los ingresos por subsidio al 31 de diciembre de 2021 y 2020 se integran como sigue:

**Ingresos de Gestión**

<b>Concepto</b>	<b>2021</b>	<b>2020</b>
Subsidio Estatal	19,970.5	19,926.5
Subsidio Federal	4,641.1	4,976.1
Programa de Acciones para el Desarrollo (FAM 2020)	0.00	4,387.8
<b>Total</b>	<b>24,611.6</b>	<b>29,290.4</b>

**Otros Ingresos**

<b>Concepto</b>	<b>2021</b>	<b>2020</b>
Productos	120.7	168.6
Otros ingresos y Beneficios Varios	23.7	53.6
<b>Total</b>	<b>144.4</b>	<b>222.2</b>

**Gastos y Otras Pérdidas**

Los conceptos que integran este rubro son los siguientes:

**Gastos de Funcionamiento**

<b>Concepto</b>	<b>2021</b>	<b>2020</b>
Servicios Personales	15,610.4	14,613.4
Materiales y Suministros	3,164.2	1,817.8
Servicios Generales	3,964.0	3,105.7
<b>Total</b>	<b>22,738.6</b>	<b>19,536.9</b>



**Otros Gastos y Pérdidas Extraordinarias**

<b>Concepto</b>	<b>2021</b>	<b>2020</b>
Estimaciones, Depreciaciones, Deterioros, Obsolescencia y Amortizaciones.	3,437.3	3,460.0
Otros Gastos	7.0	0.0
<b>Total Otros Gastos y Perdidas Extraordinarias</b>	<b>3,444.3</b>	<b>3.460.0</b>

**Bienes Muebles, Inmuebles e Intangibles**

<b>Concepto</b>	<b>2021</b>	<b>2020</b>
Bienes Muebles, Inmuebles e intangibles	206.1	0.0
Inversión Publica	0.0	4,512.7
<b>Total</b>	<b>206.1</b>	<b>4,512.7</b>

**3. ESTADO DE VARIACIONES EN LA HACIENDA PÚBLICA**

El decreto de Creación de la Universidad Politécnica de Oztolotepec, señala que el patrimonio se integra por:

- I. Los ingresos que obtengan por los servicios que preste en cumplimiento de su objeto.
- II. Las aportaciones, participaciones, subsidios y apoyos que le otorguen los Gobiernos Federales, Estatales y Municipales y, en general, las persona físicas y jurídicas colectivas para el cumplimiento de su objetivo.
- III. Los legados, herencias y donaciones, otorgadas en su favor, y los productos de fideicomisos en los que señale como fideicomisaria.
- IV. Los derechos, bienes muebles e inmuebles de su propiedad y los que adquiera por cualquier título legal.
- V. Las utilidades, intereses, dividendos, rendimientos, derechos, y, en general todo ingreso que se adquiera por cualquier título legal.

El saldo al 31 de diciembre de 2021 y 2020, que integran esta cuenta se describen a continuación:

<b>Concepto</b>	<b>2021</b>	<b>2020</b>
Resultado del ejercicio	-1,626.0	2,003.0
Resultado de Ejercicios Anteriores	66,449.4	78,569.1
<b>Total</b>	<b>64,823.4</b>	<b>80,572.1</b>

#### 4. ESTADOS DE FLUJO DE EFECTIVO

El análisis de los saldos inicial y final que figuran en la última parte del Estado de Flujo de efectivo en la cuenta de efectivo y equivalentes es como sigue:

<b>Cuenta</b>	<b>2021</b>	<b>2020</b>
Efectivo en Bancos-Tesorería	4,409.7	19,373.3
<b>Total Efectivo y Equivalentes</b>	<b>4,409.7</b>	<b>19,373.3</b>

**CONCILIACIÓN DE LOS FLUJOS DE EFECTIVO NETOS DE LAS ACTIVIDADES DE OPERACIÓN Y LA CUENTA DE AHORRO/DESAHORRO ANTES DE RUBROS EXTRAORDINARIOS**

<b>Conceptos</b>	<b>2021</b>	<b>2020</b>
Flujos Netos de Efectivo por Actividades de Operación	-1,626.0	2,003.0
Flujos Netos de Efectivo por Actividades de Inversión	5,115.7	2,273.6
Flujos Netos de Efectivo por Actividades de Financiamiento	-18,453.3	-52.3
Incremento/Disminución Neta en el Efectivo y Equivalentes al Efectivo	-14,963.6	4,224.3
Efectivo y Equivalentes al Efectivo al Inicio del Ejercicio	19,373.3	15,149.0
Efectivo y Equivalentes al Efectivo al Final del Ejercicio	4,409.7	19,373.3

**5. CONCILIACIÓN ENTRE LOS INGRESOS PRESUPUESTARIOS Y CONTABLES, ASÍ COMO ENTRE LOS EGRESOS PRESUPUESTARIOS Y LOS GASTOS CONTABLES**

**Universidad Politécnica de Ocotlán**  
**Conciliación entre los Ingresos Presupuestarios y Contables**  
**Correspondiente del 1 de Enero al 31 de Diciembre de 2021**  
**(Miles de Pesos)**

<b>1. Ingresos Presupuestarios</b>	<b>25,915.8</b>
<b>2. Más Ingresos Contables no Presupuestarios</b>	<b>0.0</b>
Ingresos Financieros	
Incremento por Variación de Inventarios	
Disminución del Exceso de Estimaciones por Pérdida o Deterioro u Obsolescencia	
Disminución del Exceso de Provisiones	
Otros Ingresos y Beneficios Varios	
Otros Ingresos Contables no Presupuestarios	
<b>3. Menos Ingresos Presupuestarios no Contables</b>	<b>1,159.8</b>
Aprovechamientos Patrimoniales	
Ingresos Derivados de Financiamientos	63.2
Otros Ingresos Presupuestarios no Contables	1,096.6
<b>4. Ingresos Contables (4 = 1 + 2 - 3)</b>	<b>24,756.0</b>

<b>Universidad Politécnica de Ocotlán</b>	
<b>Conciliación entre los Egresos Presupuestarios y los Gastos Contables</b>	
<b>Correspondiente del 1 de Enero al 31 de Diciembre de 2021</b>	
<b>( Miles de Pesos)</b>	
<b>1.- Total de Egresos Presupuestarios</b>	<b>24,449.9</b>
<b>2.- Menos Egresos Presupuestarios no Contables</b>	<b>1,505.1</b>
Materias Primas y Materiales de Producción y Comercialización	
Materiales y Suministros	
Mobiliario y Equipo de Administración	547.9
Mobiliario y Equipo Educativo y Recreativo	
Equipo e Instrumental Médico y de Laboratorio	
Vehículos y Equipo de Transporte	
Equipo de Defensa y Seguridad	
Maquinaria, Otros Equipos y Herramientas	951.3
Activos Biológicos	
Bienes Inmuebles	
Activos Intangibles	
Obra Pública en Bienes de Dominio Público	
Obra Pública en Bienes Propios	
Acciones y Participaciones de Capital	
Compra de Títulos y Valores	
Concesión de Préstamos	
Inversiones en Fideicomisos, Mandatos y Otros Análogos	
Provisiones para Contingencias y Otras Erogaciones Especiales	
Amortización de la Deuda Pública	
Adeudos de Ejercicios Fiscales Anteriores (ADEFAS)	5.9
<b>Otros Egresos Presupuestales no Contables</b>	
<b>3. Más Gastos Contables no Presupuestales</b>	<b>3,437.3</b>
Estimaciones, Depreciaciones, Deterioros, Obsolescencia y Amortizaciones	3,430.3
Provisiones	
Disminución de Inventarios	
Aumento por Insuficiencia de Estimaciones por Pérdida o Deterioro u Obsolescencia	
Aumento por Insuficiencia de Provisiones	
Otros Gastos	7.0
<b>Otros Gastos Contables no Presupuestales</b>	
<b>4. Total de Gasto Contable (4 = 1 - 2 + 3)</b>	<b>26,382.1</b>

## NOTAS DE MEMORIA (CUENTAS DE ORDEN)

Las cuentas de orden se utilizan para registrar movimientos de valores que no afecten o modifiquen el balance contable, sin embargo su incorporación en libros es necesaria con fines de recordatorio contable, de control y en general sobre aspectos administrativos, o bien, para consignar sus derechos o responsabilidades contingentes que puedan, o no, presentarse en el futuro.

<b>Universidad Politécnica de Ocotlán</b>		
<b>CUENTAS DE ORDEN CONTABLES</b>		
<b>(Miles de Pesos)</b>		
	<u>2021</u>	<u>2020</u>
<b>CUENTAS DEUDORAS</b>	<u>0.0</u>	<u>0.0</u>
<b>CUENTAS ACREEDORAS</b>	<u>0.0</u>	<u>0.0</u>

No Aplica

**Universidad Politécnica de Oztolotepec**  
**CUENTAS DE ORDEN PRESUPUESTALES**  
**(Miles de Pesos)**

	<u>2 0 2 1</u>	<u>2 0 2 0</u>
<b>CUENTAS DEUDORAS</b>		
Ley de Ingresos Estimada	26,435.1	30,449.1
Presupuesto de Egresos por Ejercer de Gastos de Funcionamiento	1,360.9	3,962.5
Presupuesto de Egresos Devengado de Gasto de Funcionamiento	63.1	
Presupuesto de Egresos Pagado de Gastos de Funcionamiento	22,675.5	19,536.9
Presupuesto de Egresos por Ejercer de Bienes Muebles, Inmuebles e Intangibles	624.4	568.8
Presupuesto de Egresos Pagado de Bienes Muebles, Inmuebles e Intangibles	1,705.3	1,196.1
Presupuesto de Egresos Devengado de Inversión Pública		4,387.8
Presupuesto de Egresos Pagado de Intereses, Comisiones y Otros Gastos de la Deuda Pública	5.9	797.0
	<u><b>52,870.2</b></u>	<u><b>60,898.2</b></u>
<b>CUENTAS ACREEDORAS</b>		
Ley de Ingresos por Ejecutar	519.3	-3,457.2
Ley de Ingresos Recaudado	25,915.8	33,906.3
Presupuesto de Egresos Aprobado de Gastos de Funcionamiento	24,099.5	23,499.4
Presupuesto de Egresos Aprobado de Intereses, Comisiones y Otros Gastos de la Deuda Pública	5.9	797.0
Presupuesto de Egresos Aprobado de Inversión Pública		4,387.8
Presupuesto de Egresos Aprobado de Bienes Muebles, Inmuebles e Intangibles	2,329.7	1,764.9
	<u><b>52,870.2</b></u>	<u><b>60,898.2</b></u>

## NOTAS DE GESTIÓN ADMINISTRATIVA

### 1. INTRODUCCIÓN

El objetivo funcional de la elaboración de los Estados Financieros de la Universidad Politécnica de Ocotlán (UPOTec) es satisfacer las necesidades de información financiera y presupuestal de los diferentes usuarios o interesados en ella, relevando en los aspectos económico-financiero que influyen en los datos y cifras generales por la Universidad durante el ejercicio 2021.

Es de resaltar que la Universidad en cuanto a trámites ante la SCHP, se realizó el cambio de domicilio fiscal y actualmente ya se cuenta con el nuevo domicilio fiscal: Calle Sin Nombre, Sin Número, Barrio Dos Caminos, Ocotlán, Estado de México, C.P. 52080.

En el año 2015, durante el mes de septiembre y octubre, se suscitó una inundación en las instalaciones del predio que ocupa la Universidad, lo anterior debido a que la Universidad se encuentra en una zona de riesgo de inundación, sin embargo, para la temporada de lluvias (año 2016) la Rectoría realizó gestión necesaria ante las instituciones estatales y municipales necesarias a efecto de evitar el riesgo de inundación.

Para el año 2021, en el mes de septiembre vuelve a suscitarse el problema de la inundación por las mismas razones que se dieron lugar en el año 2015, sin embargo, la Rectoría llevó a cabo la gestión necesaria para no detener las funciones que le competen a esta casa de estudios, tanto en el tema académico como en el tema administrativo, agilizando así la reanudación de actividades de manera presencial.

### 2. PANORAMA ECONÓMICO Y FINANCIERO

Las principales fuentes de financiamiento que tiene la Universidad Politécnica de Ocotlán son los ingresos propios obtenidos por la venta de bienes y servicios que presta el organismo así como las Transferencias Estatales y Federales.

### 3. AUTORIZACIÓN E HISTORIA



La Universidad Politécnica de Ocotlán, es un Organismo Público Descentralizado de carácter estatal, con personalidad jurídica y patrimonio propio, creado mediante el decreto publicado en la Gaceta de Gobierno del Estado de México el día 13 de enero de 2014, la Universidad Politécnica de Ocotlán tiene su domicilio en el municipio de Ocotlán, Estado de México.

#### **4. ORGANIZACIÓN Y OBJETO SOCIAL**

##### **OBJETO**

Conforme al Artículo 3º del Decreto de Creación de la UPOTEC, tiene los siguientes objetivos:

- Impartir educación superior en los niveles de Licenciatura, Especialización, Maestría y Doctorado, así como cursos de actualización en sus diversas modalidades, incluyendo educación a distancia, diseñados con base en competencias, para preparar profesionales con una sólida formación científica, tecnológica y en valores, conscientes del contexto nacional e internacional, en lo económico, político, social, del medio ambiente y cultural.
- Propiciar la formación integral de sus estudiantes, en sus ámbitos intelectual, humano, social y profesional, alentando una vida sana y libre de discriminaciones.
- Llevar a cabo la investigación aplicada y desarrollo tecnológico, pertinentes para el desarrollo económico y social de la región, del Estado y del país.
- Difundir el conocimiento y la cultura a través de la extensión universitaria y la formación a lo largo de toda la vida.
- Promover la cultura innovadora, científica, tecnológica y emprendedora.
- Prestar servicios tecnológicos y de asesoría, que contribuyan a mejorar el desempeño del sector público, privado y social, así como de las empresas y otras organizaciones de la entidad, de la región y en general del país.
- Impartir programas de educación continua con orientación a la capacitación para el trabajo y al fomento de la cultura tecnológica en la región, en el Estado y en el país.

- Desarrollar estudios o proyectos en las áreas de su competencia, que se traduzcan en aportaciones como retas que contribuyan al mejoramiento y mayor eficiencia de la producción de bienes o servicios y a la elevación de la calidad de vida de la comunidad.
- Llevar a cabo programas de apoyo técnico en beneficio de la comunidad.
- Realizar funciones de vinculación con los sectores público, privado y social, para contribuir al desarrollo tecnológico, social y económico de la comunidad.
- Cumplir con cualquier otro que permita consolidar el modelo educativo basado en competencias.

### **Principal Actividad**

La actividad principal de esta Institución es impartir educación superior a nivel Licenciatura e Ingeniería en la modalidad BIS.

### **Ejercicio Fiscal**

Los presentes Estados Financieros son presentados del 1 de enero al 31 de diciembre de 2021.

### **Régimen Jurídico**

La Universidad es un organismo con personalidad jurídica y patrimonio propio.

### **Consideraciones Fiscales**

La Universidad tiene como obligación fiscal y de carácter Federal, conforme al objeto y funciones en su decreto de creación, el de realizar las retenciones del Impuesto Sobre la Renta, por los salarios y en general por la presentación de servicios subordinados, así como retenedor del 10 por ciento del ISR de pago de servicios profesionales, y en materia Estatal como retenedor de las cuotas al ISSEMYM.

### **Estructura Organizacional**

Su principal estructura organizacional esta de la siguiente manera: como Órgano Supremo de Decisión está la Junta Directiva de la Universidad; de manera descendiente una Dirección General, asistida de manera staff, por un "Consejo Consultivo Académico"; continuando en orden descendente una Unidad

Jurídica y otra de Contraloría Interna, ambas al mismo nivel de autoridad y responsabilidad, posteriormente dos Subdirecciones, Académica y otra de Administración, de las cuales se desprenden Departamentos.

## UNIVERSIDAD POLITÉCNICA DE OTZOLOTEPEC

### ORGANIGRAMA

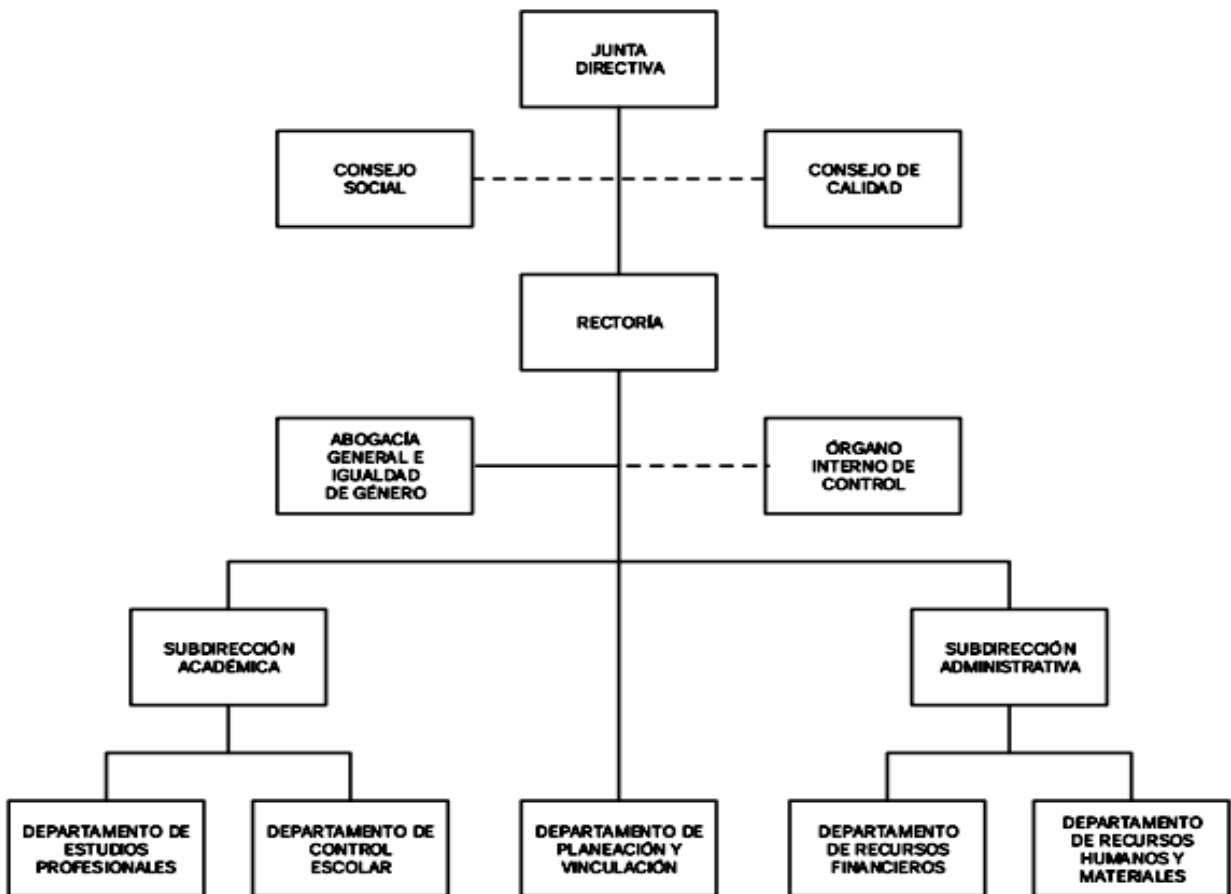

## **Fideicomisos, Mandatos y Análogos de los Cuales es Fideicomitente o Fideicomisario**

No Aplica.

## **5. BASES DE PRESENTACIÓN DE LOS ESTADOS FINANCIEROS**

Los Estados Financieros que se acompañan han sido preparados de conformidad con la normatividad emitida por el Consejo Nacional de Armonización Contable (CONAC), los Postulados Básicos de Contabilidad Gubernamental y el Manual Único de Contabilidad Gubernamental para las Dependencias y Entidades Públicas del Gobierno y Municipios del Estado de México.

En relación a la armonización contable, es importante mencionar que la UPOTEC ha adaptado su catálogo de cuentas al manual único de Contabilidad Gubernamental para Dependencias y Entidades Públicas del Gobierno y Municipios del Estado de México, asimismo, ha realizado el enlace entre las cuentas contables y presupuestales.

En cuanto a los postulados Básicos de Contabilidad Gubernamental son los elementos fundamentales que configuran el Sistema de Contabilidad Gubernamental (SCG), teniendo incidencia en la identificación, el análisis, la interpretación, la captación, el Procesamiento y el reconocimiento de las transformaciones, transacciones y otros eventos que afectan al ente público.

Los postulados sustentan de manera técnica el registro de las operaciones, la elaboración y presentación de Estados Financieros; basados en su razonamiento, eficiencia demostrada, respaldo en la legalización especializada y aplicación de la Ley General de Contabilidad Gubernamental (Ley de Contabilidad), con la finalidad de uniformar los métodos, procedimientos y prácticas contables.

### **Sustancia Económica**

En el reconocimiento contable de las transacciones, transformaciones internas y otros eventos, que afectan económicamente al ente público y delimitan la operación del Sistema de Contabilidad Gubernamental (SCG).

**Ente Público**

Los Poderes Ejecutivo, Legislativo y Judicial de la Federación y de las entidades Federativas; los entes autónomos de la federación y de las entidades federativas; los ayuntamientos de los municipios; los órganos políticos-administrativos de las demarcaciones territoriales de la Ciudad de México; y las entidades de la administración pública paraestatal, ya sean federales, estatales o municipales.

**Existencia Permanente**

La actividad del ente público se establece por tiempo indefinido, salvo disposición legal en la que se especifique lo contrario.

**Revelación Suficiente**

Los Estados e Información Financiera deben mostrar amplia y claramente la Situación Financiera y los resultados del ente público.

**Importancia Relativa**

La información debe mostrar los aspectos importantes de la entidad reconocidos contables.

**Registro e Integración Presupuestaría**

La información presupuestaria de los entes públicos se integra en la contabilidad en los mismos términos que se presentan en la ley de Ingreso y en el Decreto de Presupuesto de Egresos, de acuerdo a la naturaleza económica que le corresponda.

El registro presupuestario de ingreso y del egreso en los entes públicos se debe reflejar en la contabilidad, considerando sus efectos patrimoniales y su vinculación con las etapas presupuestarias correspondientes.

**Consolidación de la Información Financiera.**

Los Estados Financieros de los entes públicos deberán presentarse de manera consolidada la Situación Financiera, los Resultados de Operación, el Flujo de Efectivo o los Cambios en la Situación Financiera y las Variaciones en la Hacienda Pública, como si se tratara de un solo ente público.

## **Devengo Contable**

Los registros contables de los entes públicos se llevarán con base acumulativa. El ingreso devengado es el momento contable que se realiza cuando existe jurídicamente el derecho de cobro de impuestos, derechos, productos, aprovechamientos y otros ingresos por parte de los entes públicos. El gasto devengado es el momento contable que refleja el reconocimiento de una obligación de pago a favor de terceros por la recepción de conformidad de bienes, servicios y obra pública contratados; así como de las obligaciones que derivan de tratados, leyes, decretos, resoluciones y sentencias definitivas.

## **Valuación**

Todos los eventos que afectan económicamente al ente público deben ser cuantificados en términos monetarios y registrarán al costo histórico o al valor económico más objetivo registrándose en moneda nacional.

## **Dualidad Económica**

El ente público debe reconocer en la contabilidad, la representación de las transacciones y algún otro evento que afecte su Situación Financiera, su composición por los recursos asignados para el logro de sus fines y por sus fuentes, conforme a los derechos y obligaciones.

## **Consistencia**

Ante la existencia de operaciones similares en un ente público, debe corresponder un mismo tratamiento contable, el cual debe permanecer a través del tiempo, en cuanto no cambie la esencia de las operaciones.

Los Estados Financieros están preparados con fundamento en los principios de Contabilidad Gubernamental aplicables a los Organismos Auxiliares del Gobierno del Estado de México para su registro y control de presupuesto.

## **6. POLÍTICAS DE CONTABILIDAD SIGNIFICATIVAS**

Las principales políticas, son las siguientes:

### **Efectivo y Valores Realizables**

Los valores realizables se encuentran representados principalmente por instrumentos de renta fija, valuados a su valor de adquisición, los rendimientos generales se reconocen en resultados conforme se realizan.

### **Inversiones**

Las inversiones se encuentran valuadas a su costo de adquisición, más los rendimientos devengados. Su importe no excede a su valor de mercado.

### **Inmuebles, Mobiliario y Equipo**

Los Inmuebles, Maquinaria y Equipo, se registran a su costo de adquisición o construcción, con base en títulos de propiedad y/o facturas y en caso de bienes donados, a su valor catastral (terreno) y se actualizaron hasta el ejercicio 2021. En todos los casos se incluyen los gastos y costos relacionados con su adquisición, así como el Impuesto al Valor Agregado.

La baja de bienes muebles e inmuebles se realizará conforme a lo establecido en el Código Administrativo del estado de México y de las normas Administrativas para la asignación y uso de Bienes y Servicio de las Dependencias y Organismos Auxiliares del Poder Ejecutivo Estatal. La baja se registra según el valor neto en libros del bien, afectando el costo histórico, la revaluación y la depreciación correspondiente.

La depreciación se registra con base en la vida útil económica de cada activo, calculada a partir del mes siguiente al de su adquisición. El método de depreciación adoptado, es el de línea recta de acuerdo a las tasas de depreciación que se mencionan en las notas de desglose.

### **Impuesto y Derecho Federales y Locales**

La Universidad Politécnica de Ocotlán, es un Organismo Público Descentralizado por lo tanto no causa impuesto al valor agregado conforme al Art. 15 fracción IV de la Ley del I.V.A.

El IVA pagado a personas físicas por servicios personales independientes se carga al resultado toda vez que no se tiene derecho al acreditamiento de este impuesto en virtud de que los ingresos no están gravados por dicho impuesto.

De conformidad con el Art. 23 del código Financiero del Estado de México y Municipios, la Universidad está exenta del pago de impuestos, derechos y aportaciones de mejora.

## 7. POSICIÓN EN MONEDA EXTRANJERA Y PROTECCIÓN POR RIESGO CAMBIARLOS

En el ejercicio de 2021, no se realizaron operaciones en moneda extranjera y protección por riesgos cambiarios.

## 8. REPORTE ANALÍTICO DEL ACTIVO

En el ejercicio de 2021, no se realizaron cambios en los porcentajes de depreciación de los activos de la entidad.

## 9. FIDEICOMISOS, MANDATOS Y ANÁLOGOS

No aplica.

## 10. REPORTE DE RECAUDACIÓN

Los ingresos recaudados se integran como sigue:

CONCEPTO	IMPORTE
Subsidio Estatal	19,970.5
Subsidio Federal	4,641.1
Productos Financieros	120.7
Otros Ingresos y Beneficios Varios	23.7
<b>TOTAL</b>	<b>24,756.0</b>



**11. INFORMACIÓN SOBRE LA DEUDA Y EL REPORTE ANALÍTICO DE LA DEUDA**

No Aplica.

**12. CALIFICACIONES OTORGADAS**

No Aplica.

**13. PROCESOS DE MEJORA**

La Universidad Politécnica de Oztolotepec aplicó las medidas de austeridad y disciplina presupuestal del presupuesto de egresos del Estado de México para el ejercicio 2021, determinando los procedimientos internos administrativos para la aplicación y control del gasto del Organismo.

**14. INFORMACIÓN POR SEGMENTOS**

Cuando se considere necesario la Universidad Politécnica de Oztolotepec podrá revelar información financiera de manera segmentada debido a la diversidad de las actividades y operaciones que realiza, ya que de esta forma se proporciona información acerca de las diferentes actividades operativas en las cuales participa, de los productos o servicios que maneja, con el objetivo de entender el desempeño del Organismo, evaluar mejor los riesgos y beneficios del mismo; y entenderlo como un todo y sus partes integrantes. Consecuentemente, esta información contribuye al análisis más preciso de la situación financiera, grados y fuentes de riesgo.

**15. EVENTOS POSTERIORES AL CIERRE**

A la firma del presente dictamen no existe evento que modifique o altere las cifras reflejadas en los Estados Financieros al 31 de diciembre 2021.

**16. PARTES RELACIONADAS**

No existen partes relacionadas que pudieran ejercer influencia significativa sobre la toma de decisiones financieras y operativas.

## **17. RESPONSABILIDAD SOBRE LA PRESENTACIÓN RAZONABLE DE LOS ESTADOS FINANCIEROS**

**"Bajo protesta de decir verdad declaramos que los Estados Financieros y sus notas, son razonablemente correctos y son responsabilidad del emisor".**

El despacho Ramírez y Asociados, S.C. dictaminó los Estados Financieros de la Universidad Politécnica de Oztolotepec al 31 de Diciembre de 2021, informando que presentan razonablemente, en todos los aspectos materiales, la situación financiera de la UPOTEC.

# **INFORMACIÓN**

# **PRESUPUESTARIA**



U P OTEC

## NOTA INGRESO PRESUPUESTAL

Con fundamento en la Fracción XXX del Artículo 61 de la Constitución Política del Estado Libre y Soberano de México que a la letra dice:

“Artículo 61.- Son facultades y obligaciones de la Legislatura:

...

XXX. Aprobar anualmente el Presupuesto de Egresos del Estado, previo examen, discusión y, en su caso, modificación del Proyecto enviado por el Ejecutivo Estatal, una vez aprobadas las contribuciones establecidas en la Ley de Ingresos del Estado, a más tardar el 15 de diciembre, o hasta el 31 del mismo mes, cuando inicie el periodo constitucional el Ejecutivo Federal. En el Presupuesto de Egresos se dispondrá de las medidas apropiadas para vigilar su correcta aplicación.

Si cumplidos los plazos a que se refiere el párrafo anterior no se hubieren aprobado los ordenamientos jurídico financieros referidos, seguirán en vigor hasta el 31 de enero del ejercicio fiscal inmediato siguiente los expedidos para el ejercicio fiscal inmediato anterior al de las iniciativas en discusión. En el caso de la Ley de Ingresos del Estado, sólo seguirán vigentes aquellos rubros que no se hayan visto afectados por la entrada en vigor de los ordenamientos legales correspondientes de carácter federal...”

Considerando que la Ley de Ingresos del Estado de México para el ejercicio fiscal del año 2021, fue autorizada mediante decreto número 233 de fecha 26 de enero y de acuerdo al Segundo Transitorio de la misma que a la letra dice:

### TRANSITORIOS

...

“SEGUNDO.- Esta Ley entrará en vigor al día siguiente de su publicación.”

...

#### U P OTEC

La Ley de Ingresos del Estado de México para el ejercicio fiscal del año 2021 entró en vigor el 27 de Enero de 2021, y al amparo de la disposición Constitucional antes mencionada, se recibieron los ingresos necesarios

para cubrir las erogaciones previstas en el Presupuesto de Egresos del año inmediato anterior por un monto de 1 millón 96.6 miles de pesos mismos que sirvieron para sufragar las erogaciones de gasto corriente realizadas en el mes de Enero de 2021.

## NOTA EGRESO PRESUPUESTAL

Con fundamento en la Fracción XXX del Artículo 61 de la Constitución Política del Estado Libre y Soberano de México que a la letra dice:

“Artículo 61.- Son facultades y obligaciones de la Legislatura:

...

XXX. Aprobar anualmente el Presupuesto de Egresos del Estado, previo examen, discusión y, en su caso, modificación del Proyecto enviado por el Ejecutivo Estatal, una vez aprobadas las contribuciones establecidas en la Ley de Ingresos del Estado, a más tardar el 15 de diciembre, o hasta el 31 del mismo mes, cuando inicie el periodo constitucional el Ejecutivo Federal. En el Presupuesto de Egresos se dispondrá de las medidas apropiadas para vigilar su correcta aplicación.

Si cumplidos los plazos a que se refiere el párrafo anterior no se hubieren aprobado los ordenamientos jurídico financieros referidos, seguirán en vigor hasta el 31 de enero del ejercicio fiscal inmediato siguiente los expedidos para el ejercicio fiscal inmediato anterior al de las iniciativas en discusión... En el caso del Presupuesto de Egresos, la extensión de su vigencia se entenderá referida únicamente a lo relativo al gasto corriente.”

Considerando que el Presupuesto de Egresos del Gobierno del Estado de México para el ejercicio fiscal del año 2021, fue autorizado mediante decreto número 236 de fecha 26 de enero y de acuerdo al Segundo Transitorio del mismo que a la letra dice:

### TRANSITORIOS

...

“SEGUNDO. El presente Decreto entrará en vigor al día siguiente de su publicación.”

...

El Presupuesto de Egresos del Gobierno del Estado de México para el ejercicio fiscal del año 2021 entró en vigor el 27 de Enero de 2021 y al amparo de la disposición Constitucional antes mencionada, se consideraron autorizadas las erogaciones de gasto corriente por un monto de 1 millón 20 mil pesos en



**U P OTEC**

el capítulo 1000, 2 mil pesos en el capítulo 2000 y 74.6 miles de pesos en el capítulo 3000, para el periodo comprendido del 1 al 26 de enero de 2021.

CUENTA PÚBLICA DEL GOBIERNO, ORGANISMOS AUXILIARES Y AUTÓNOMOS DEL ESTADO DE MÉXICO 2021

Universidad Politécnica de Otzotepec  
Ingresos y Egresos  
Del 1 de Enero al 31 de Diciembre de 2021  
(Miles de pesos)

CONCEPTO	AUTORIZADO	ASIGNADO	%	AMPLIACIÓN	REDUCCIÓN	AUTORIZADO FINAL	%	PRESUPUESTO EJERCIDO	%	VARIACIÓN INICIAL	%	VARIACIÓN MODIFICADO	%
<b>INGRESOS:</b>	<b>25,801.9</b>	<b>26,898.5</b>	<b>100.0</b>	<b>3,621.5</b>	<b>4,084.9</b>	<b>26,435.1</b>	<b>100.0</b>	<b>25,915.8</b>	<b>100.0</b>	<b>-982.7</b>	<b>-3.7</b>	<b>-519.3</b>	<b>-2.0</b>
<b>Superávit Ejercicio Anterior</b>		<b>1,096.6</b>	<b>4.1</b>			<b>1,096.6</b>	<b>4.1</b>	<b>1,096.6</b>	<b>4.2</b>				
<b>Ordinarios</b>	<b>21,615.8</b>	<b>22,712.4</b>	<b>84.4</b>	<b>3,621.5</b>	<b>4,084.9</b>	<b>25,338.5</b>	<b>95.9</b>	<b>24,756.0</b>	<b>95.5</b>	<b>2,043.6</b>	<b>9.0</b>	<b>-582.5</b>	<b>-2.3</b>
<b>Estatales</b>	<b>21,615.8</b>	<b>22,712.4</b>	<b>84.4</b>	<b>3,615.6</b>	<b>4,084.9</b>	<b>25,332.6</b>	<b>95.8</b>	<b>24,756.0</b>	<b>95.5</b>	<b>-1,166.6</b>	<b>-5.1</b>	<b>-697.3</b>	<b>-2.8</b>
- Tributarios													
Impuestos sobre Erogaciones													
Impuestos sobre Tenencia													
Otros Impuestos y Accesorios													
- No Tributarios								<b>120.7</b>					
Derechos													
Sector Central													
Organismos Auxiliares													
Aportaciones de Mejoras													
Productos													
Aprovechamientos								<b>120.7</b>					
Ingresos Financieros													
Aportaciones y Cuotas de Seguridad Social													
Ingreso por Venta de Bienes y Servicios	<b>3,161.0</b>	<b>3,161.0</b>	<b>11.8</b>		<b>3,161.0</b>			<b>23.7</b>	<b>.1</b>	<b>-3,137.3</b>	<b>-99.3</b>	<b>23.7</b>	
Transferencias, Asignaciones, Subsidio y Otras Ayudas	<b>22,640.9</b>	<b>22,640.9</b>	<b>84.2</b>	<b>3,615.6</b>	<b>923.9</b>	<b>25,332.6</b>	<b>95.8</b>	<b>24,611.6</b>	<b>95.0</b>	<b>1,970.7</b>	<b>8.7</b>	<b>-721.0</b>	<b>-2.8</b>
<b>Federales</b>													
Participaciones Federales													
Fondos de Aportaciones Ramo 33													
Otros Apoyos Federales													
<b>Extraordinarios</b>				<b>5.9</b>		<b>5.9</b>		<b>63.2</b>	<b>.2</b>	<b>63.2</b>		<b>57.3</b>	<b>971.2</b>
Generación de ADEFAS				<b>5.9</b>		<b>5.9</b>		<b>63.2</b>	<b>.2</b>				
Financiamientos													
<b>EGRESOS:</b>	<b>25,801.9</b>	<b>26,898.5</b>	<b>100.0</b>	<b>13,049.6</b>	<b>13,513.0</b>	<b>26,435.1</b>	<b>100.0</b>	<b>24,449.8</b>	<b>100.0</b>	<b>2,448.7</b>	<b>9.1</b>	<b>1,985.3</b>	<b>7.5</b>
<b>Podere Legislativo y Judicial</b>													
Poder Legislativo													
Poder Judicial													
<b>Gasto Total de Poder Ejecutivo</b>	<b>25,801.9</b>	<b>26,898.5</b>	<b>100.0</b>	<b>13,049.6</b>	<b>13,513.0</b>	<b>26,435.1</b>	<b>100.0</b>	<b>24,449.8</b>	<b>100.0</b>	<b>2,448.7</b>	<b>9.1</b>	<b>1,985.3</b>	<b>7.5</b>
<b>Gasto Programable:</b>	<b>25,801.9</b>	<b>26,898.5</b>	<b>100.0</b>	<b>13,043.7</b>	<b>13,513.0</b>	<b>26,429.2</b>	<b>100.0</b>	<b>24,443.9</b>	<b>100.0</b>	<b>2,454.6</b>	<b>9.1</b>	<b>1,985.3</b>	<b>7.5</b>
<b>Gasto Corriente</b>	<b>23,472.2</b>	<b>24,568.8</b>	<b>91.3</b>	<b>11,355.1</b>	<b>11,824.4</b>	<b>24,099.5</b>	<b>91.2</b>	<b>22,738.6</b>	<b>93.0</b>	<b>1,830.2</b>	<b>7.4</b>	<b>1,360.9</b>	<b>5.6</b>
Servicios Personales	14,239.8	15,259.8	56.7	5,143.4	4,688.7	15,714.5	59.4	15,610.4	63.8	-350.6	-2.3	104.1	.7
Gasto Operativo	9,232.4	9,309.0	34.6	6,211.7	7,135.7	8,385.0	31.7	7,128.2	29.2	2,180.8	23.4	1,256.8	15.0
- Materiales y Suministros	5,229.0	5,231.0	19.4	2,560.8	3,389.0	4,402.8	16.7	3,164.2	12.9	2,066.8	39.5	1,238.6	28.1
- Servicios Generales	4,003.4	4,078.0	15.2	3,650.9	3,746.7	3,982.2	15.1	3,964.0	16.2	114.0	2.8	18.2	.5
<b>Transferencias</b>													
- Organismos Autónomos													
- Subsidios y Apoyos													
<b>Inversión Pública</b>	<b>2,329.7</b>	<b>2,329.7</b>	<b>8.7</b>	<b>1,688.6</b>	<b>1,688.6</b>	<b>2,329.7</b>	<b>8.8</b>	<b>1,705.3</b>	<b>7.0</b>	<b>624.4</b>	<b>26.8</b>	<b>624.4</b>	<b>26.8</b>
- Bienes Muebles e Inmuebles	2,329.7	2,329.7		1,688.6	1,688.6	2,329.7	8.8	1,705.3	7.0	624.4	26.8	624.4	26.8
- Obra Pública													
- Inversión Financiera													
<b>Gasto no Programable</b>				<b>5.9</b>		<b>5.9</b>		<b>5.9</b>		<b>-5.9</b>			
<b>Transferencias a Municipios</b>													
- Participaciones													
- Aportaciones del Ramo 33													
- Convenios													
<b>Deuda Pública</b>				<b>5.9</b>		<b>5.9</b>		<b>5.9</b>		<b>-5.9</b>			
- Costo Financiero de la Deuda													
- Amortizaciones													
- Pago de ADEFAS				<b>5.9</b>		<b>5.9</b>		<b>5.9</b>		<b>-5.9</b>			
<b>Superávit(+)/ Déficit (-)</b>				<b>-9,428.1</b>	<b>-9,428.1</b>			<b>1,466.0</b>	<b>6.0</b>	<b>-1,466.0</b>		<b>-1,466.0</b>	
<b>% de los Ingresos</b>								<b>5.7</b>					

U P OTEC

Universidad Politécnica de Oztolotepec  
Estado Analítico de Ingresos  
Del 1 de Enero al 31 de Diciembre de 2021  
(Miles de pesos)

Rubro de Ingresos	Ingreso					Diferencia (6= 5 - 1 )
	Estimado	Ampliaciones y Reducciones	Modificado	Devengado	Recaudado	
	(1)	(2)	(3= 1 + 2)	(4)	(5)	
Impuestos			.0			.0
Cuotas y Aportaciones de Seguridad Social			.0			.0
Contribuciones de Mejoras			.0			.0
Derechos			.0			.0
Productos			.0	120.7	120.7	120.7
Aprovechamientos	1,096.6		1,096.6	1,120.3	1,120.3	23.7
Ingresos por Ventas de Bienes, Prestación de Servicios y Otros Ingresos	3,161.0	-3,161.0	.0			-3,161.0
Participaciones, Aportaciones, Convenios, Incentivos Derivados de la Colaboración Fiscal y Fondos Distintos de Aportaciones			.0			.0
Transferencias, Asignaciones, Subsidios y Subvenciones, y Pensiones y Jubilaciones	22,640.9	2,691.7	25,332.6	24,611.6	24,611.6	1,970.7
Ingresos Derivados de Financiamientos		5.9	5.9	63.2	63.2	63.2
<b>Total</b>	<b>26,898.5</b>	<b>-463.4</b>	<b>26,435.1</b>	<b>25,915.8</b>	<b>25,915.8</b>	<b>-982.7</b>
				Ingresos excedentes <sup>1</sup>		

Estado Analítico de Ingresos Por Fuente de Financiamiento	Ingreso					Diferencia (6= 5 - 1 )
	Estimado	Ampliaciones y Reducciones	Modificado	Devengado	Recaudado	
	(1)	(2)	(3= 1 + 2)	(4)	(5)	
<b>Ingresos del Poder Ejecutivo Federal o Estatal y de los Municipios</b>	<b>.0</b>	<b>.0</b>	<b>.0</b>	<b>.0</b>	<b>.0</b>	<b>.0</b>
Impuestos			.0			.0
Cuotas y Aportaciones de Seguridad Social			.0			.0
Contribuciones de Mejoras			.0			.0
Derechos			.0			.0
Productos			.0			.0
Aprovechamientos			.0			.0
Participaciones, Aportaciones, Convenios, Incentivos Derivados de la Colaboración Fiscal y Fondos Distintos de Aportaciones			.0			.0
Transferencias, Asignaciones, Subsidios y Subvenciones, y Pensiones y Jubilaciones			.0			.0
<b>Ingresos de los Entes Públicos de los Poderes Legislativo y Judicial, de los Órganos Autónomos y del Sector Paraestatal o Paramunicipal, así como de las Empresas Productivas del Estado</b>	<b>26,898.5</b>	<b>-469.3</b>	<b>26,429.2</b>	<b>25,852.6</b>	<b>25,852.6</b>	<b>-1,045.9</b>
Cuotas y Aportaciones de Seguridad Social			.0			.0
Productos			.0	120.7	120.7	120.7
Ingresos por Venta de Bienes, Prestación de Servicios y Otros Ingresos	4,257.6	-3,161.0	1,096.6	1,120.3	1,120.3	-3,137.3
Transferencias, Asignaciones, Subsidios y Subvenciones, y Pensiones y Jubilaciones	22,640.9	2,691.7	25,332.6	24,611.6	24,611.6	1,970.7
<b>Ingresos Derivados de Financiamiento</b>	<b>.0</b>	<b>5.9</b>	<b>5.9</b>	<b>63.2</b>	<b>63.2</b>	<b>63.2</b>
Ingresos Derivados de Financiamientos	.0	5.9	5.9	63.2	63.2	63.2
<b>Total</b>	<b>26,898.5</b>	<b>-463.4</b>	<b>26,435.1</b>	<b>25,915.8</b>	<b>25,915.8</b>	<b>-982.7</b>
				Ingresos excedentes <sup>1</sup>		

CUENTA PÚBLICA DEL GOBIERNO, ORGANISMOS AUXILIARES Y AUTÓNOMOS DEL ESTADO DE MÉXICO 2021

<b>Universidad Politécnica de Otzolotepec</b>									
<b>INGRESOS</b>									
<b>(Miles de Pesos)</b>									
INGRESOS	P R E S U P U E S T O 2 0 2 1					V A R I A C I Ó N			
	AUTORIZADO	ASIGNADO	ASIGNACIONES Y/O AMPLIACIONES	REDUCCIONES Y/O DISMINUCIONES	TOTAL AUTORIZADO	RECAUDADO	IMPORTE	%	
<b>INGRESOS DE GESTIÓN</b>	<b>3,161.0</b>	<b>3,161.0</b>		<b>3,161.0</b>					
Ingresos por Venta de Bienes y Servicios	3,161.0	3,161.0		3,161.0					
<b>PARTICIPACIONES, APORTACIONES, TRANSFERENCIAS, ASIGNACIONES, SUBSIDIOS Y OTRAS AYUDAS</b>	<b>22,640.9</b>	<b>22,640.9</b>	<b>3,615.6</b>	<b>923.9</b>	<b>25,332.6</b>	<b>24,611.6</b>	<b>721.0</b>	<b>2.8</b>	
Subsidio	22,640.9	22,640.9	3,615.6	923.9	25,332.6	24,611.6	721.0	2.8	
<b>OTROS INGRESOS Y BENEFICIOS</b>		<b>1,096.6</b>	<b>5.9</b>		<b>1,102.5</b>	<b>1,304.2</b>	<b>-201.7</b>	<b>-18.3</b>	
Productos Financieros						120.7	-120.7		
Pasivos que se Generen como Resultado de Erogaciones que se Devengan en el Ejercicio Fiscal pero que queden Pendientes de Liquidar al Cierre del Mismo			5.9		5.9	63.2	-57.3	-971.2	
Ingresos Diversos						23.7	-23.7		
Aplicación de Remanentes		1,096.6			1,096.6	1,096.6			
<b>T O T A L</b>	<b>25,801.9</b>	<b>26,898.5</b>	<b>3,621.5</b>	<b>4,084.9</b>	<b>26,435.1</b>	<b>25,915.8</b>	<b>519.3</b>	<b>2.0</b>	

U P OTEC

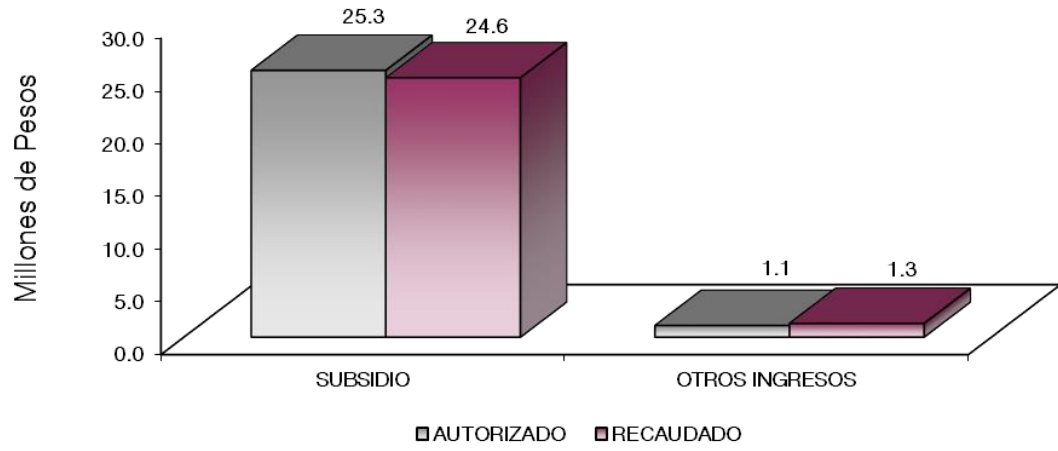

## NOTAS AL PRESUPUESTO DE INGRESOS

### INGRESOS

Se tuvo previsto recaudar ingresos por 26 millones 898.5 miles de pesos, posteriormente se aplicaron ampliaciones y cancelaciones netas de menos por 463.4 miles de pesos, obteniendo un autorizado modificado por 26 millones 435.1 miles de pesos y se logró recaudar 25 millones 915.8 miles de pesos, obteniendo una variación por 519.3 miles de pesos, que representó el 2 por ciento del total autorizado.

### INGRESOS DE GESTIÓN

#### Ingresos por Venta de Bienes y Servicios

Se autorizaron para este rubro 3 millones 161 mil pesos, los cuales se registra el recaudado en subsidio estatal, cumpliendo con el convenio de colaboración para la recaudación de los ingresos percibidos por las entidades Públicas.

### PARTICIPACIONES, APORTACIONES, TRANSFERENCIAS, ASIGNACIONES, SUBSIDIOS Y OTRAS AYUDAS

#### Subsidio

Se tuvo previsto recaudar 22 millones 640.9 miles de pesos, posteriormente se autorizaron ampliaciones y cancelaciones netas por 2 millones 691.7 miles de pesos, obteniendo un autorizado modificado por 25 millones 332.6 miles de pesos, y se logró recaudar 24 millones 611.6 miles de pesos, obteniendo una variación de 721 mil pesos, lo que representó el 2.8 por ciento respecto al monto autorizado.

### OTROS INGRESOS Y BENEFICIOS

#### Otros Ingresos y Beneficios Varios

#### U P OTEC

El importe recaudado corresponde a Pasivos que se generen como Resultado de Erogaciones que se Devenguen en el Ejercicio Fiscal pero que queden Pendientes de Liquidar al Cierre del Mismo por 63.2 miles de pesos, productos financieros por 120.7 miles de pesos y otros ingresos por 1 millón 120.3 miles de pesos.

CUENTA PÚBLICA DEL GOBIERNO, ORGANISMOS AUXILIARES Y AUTÓNOMOS DEL ESTADO DE MÉXICO 2021

Universidad Politécnica de Oztolotepec  
Estado Analítico del Ejercicio del Presupuesto de Egresos  
Clasificación por Objeto del Gasto (Capítulo y Concepto)  
Del 1 de Enero al 31 de Diciembre de 2021  
(Miles de Pesos)

Concepto	Egresos					Subejercicio 6 = (3 - 4)
	Aprobado	Ampliaciones/ (Reducciones)	Modificado	Devengado	Pagado	
	1	2	3 = (1 + 2)	4	5	
<b>Servicios Personales</b>	<b>15,259.8</b>	<b>454.7</b>	<b>15,714.5</b>	<b>15,610.4</b>	<b>15,588.4</b>	<b>104.1</b>
Remuneraciones al Personal de Carácter Permanente	9,042.4	379.4	9,421.8	9,421.6	9,421.6	.2
Remuneraciones Adicionales y Especiales	2,863.8	135.5	2,999.3	2,999.3	2,999.3	.0
Seguridad Social	2,369.3	-50.8	2,318.5	2,263.3	2,263.3	55.2
Otras Prestaciones Sociales y Económicas	984.3	-31.4	952.9	904.2	904.2	48.7
Pago de Estímulos a Servidores Públicos	.0	22.0	22.0	22.0	.0	.0
<b>Materiales y Suministros</b>	<b>5,231.0</b>	<b>-828.2</b>	<b>4,402.8</b>	<b>3,164.2</b>	<b>3,164.2</b>	<b>1,238.6</b>
Materiales de Administración, Emisión de Documentos y Artículos Oficiales	2,727.7	-1,150.8	1,576.9	1,094.2	1,094.2	482.7
Alimentos y Utensilios	40.8	32.9	73.7	71.1	71.1	2.6
Materias Primas y Materiales de Producción y Comercialización	778.9	321.6	1,100.5	869.1	869.1	231.4
Productos Químicos, Farmacéuticos y de Laboratorio	118.7	81.0	199.7	165.2	165.2	34.5
Combustibles, Lubricantes y Aditivos	262.6	-9.5	253.1	142.0	142.0	111.1
Vestuario, Blancos, Prendas de Protección y Artículos Deportivos	312.6	100.9	413.5	380.5	380.5	33.0
Materiales y Suministros Para Seguridad	70.0	127.0	197.0	164.6	164.6	32.4
Herramientas, Refacciones y Accesorios Menores	919.7	-331.3	588.4	277.5	277.5	310.9
<b>Servicios Generales</b>	<b>4,078.0</b>	<b>-95.8</b>	<b>3,982.2</b>	<b>3,964.0</b>	<b>3,922.8</b>	<b>18.2</b>
Servicios Básicos	407.5	-88.3	319.2	319.2	319.2	.0
Servicios de Arrendamiento	46.2	192.9	239.1	232.2	232.2	6.9
Servicios Profesionales, Científicos, Técnicos y Otros Servicios	1,153.8	154.6	1,308.4	1,303.6	1,262.4	4.8
Servicios Financieros, Bancarios y Comerciales	299.0	-3.8	295.2	295.2	295.2	.0
Servicios de Instalación, Reparación, Mantenimiento y Conservación	1,414.9	-383.9	1,031.0	1,030.7	1,030.7	.3
Servicios de Comunicación Social y Publicidad	27.9	196.4	224.3	224.3	224.3	.0
Servicios de Traslado y Viáticos	239.7	-229.9	9.8	4.7	4.7	5.1
Servicios Oficiales	30.7	-29.6	1.1	.2	.2	.9
Otros Servicios Generales	458.3	95.8	554.1	553.9	553.9	.2
<b>Transferencias, Asignaciones, Subsidios y Otras Ayudas</b>	<b>.0</b>	<b>.0</b>	<b>.0</b>	<b>.0</b>	<b>.0</b>	<b>.0</b>
Transferencias Internas y Asignaciones al Sector Público	.0	.0	.0	.0	.0	.0
Transferencias al Resto del Sector Público	.0	.0	.0	.0	.0	.0
Subsidios y Subvenciones	.0	.0	.0	.0	.0	.0
Ayudas Sociales	.0	.0	.0	.0	.0	.0
Pensiones y Jubilaciones	.0	.0	.0	.0	.0	.0
Transferencias a Fideicomisos, Mandatos y Otros Análogos	.0	.0	.0	.0	.0	.0
Transferencias a la Seguridad Social	.0	.0	.0	.0	.0	.0
Donativos	.0	.0	.0	.0	.0	.0
Transferencias al Exterior	.0	.0	.0	.0	.0	.0
<b>Bienes Muebles, Inmuebles e Intangibles</b>	<b>2,329.7</b>	<b>.0</b>	<b>2,329.7</b>	<b>1,705.3</b>	<b>1,705.3</b>	<b>624.4</b>
Mobiliario y Equipo de Administración	1,824.1	-1,010.4	813.7	547.9	547.9	265.8
Mobiliario y Equipo Educativo y Recreativo	.0	.0	.0	.0	.0	.0
Equipo e Instrumental Médico y de Laboratorio	.0	.0	.0	.0	.0	.0
Vehículos y Equipo de Transporte	.0	.0	.0	.0	.0	.0
Equipo de Defensa y Seguridad	.0	.0	.0	.0	.0	.0
Maquinaria, Otros Equipos y Herramientas	29.7	1,274.6	1,304.3	1,157.4	1,157.4	146.9
Activos Biológicos	.0	.0	.0	.0	.0	.0
Bienes Inmuebles	.0	.0	.0	.0	.0	.0
Activos Intangibles	475.9	-264.2	211.7	.0	.0	211.7
<b>Inversión Pública</b>	<b>.0</b>	<b>.0</b>	<b>.0</b>	<b>.0</b>	<b>.0</b>	<b>.0</b>
Obra Pública en Bienes de Dominio Público	.0	.0	.0	.0	.0	.0
Obra Pública en Bienes Propios	.0	.0	.0	.0	.0	.0
Proyectos Productivos y Acciones de Fomento	.0	.0	.0	.0	.0	.0
<b>Inversiones Financieras y Otras Provisiones</b>	<b>.0</b>	<b>.0</b>	<b>.0</b>	<b>.0</b>	<b>.0</b>	<b>.0</b>
Inversiones Para el Fomento de Actividades Productivas	.0	.0	.0	.0	.0	.0
Acciones y Participaciones de Capital	.0	.0	.0	.0	.0	.0
Compra de Títulos y Valores	.0	.0	.0	.0	.0	.0
Concesión de Préstamos	.0	.0	.0	.0	.0	.0
Inversiones en Fideicomisos, Mandatos y Otros Análogos	.0	.0	.0	.0	.0	.0
Otras Inversiones Financieras	.0	.0	.0	.0	.0	.0
Provisiones para Contingencias y Otras Erogaciones Especiales	.0	.0	.0	.0	.0	.0
<b>Participaciones y Aportaciones</b>	<b>.0</b>	<b>.0</b>	<b>.0</b>	<b>.0</b>	<b>.0</b>	<b>.0</b>
Participaciones	.0	.0	.0	.0	.0	.0
Aportaciones	.0	.0	.0	.0	.0	.0
Convenios	.0	.0	.0	.0	.0	.0
<b>Deuda Pública</b>	<b>.0</b>	<b>5.9</b>	<b>5.9</b>	<b>5.9</b>	<b>5.9</b>	<b>.0</b>
Amortización de la Deuda Pública	.0	.0	.0	.0	.0	.0
Intereses de la Deuda Pública	.0	.0	.0	.0	.0	.0
Comisiones de la Deuda Pública	.0	.0	.0	.0	.0	.0
Gastos de la Deuda Pública	.0	.0	.0	.0	.0	.0
Costo por Coberturas	.0	.0	.0	.0	.0	.0
Apoyos Financieros	.0	.0	.0	.0	.0	.0
Adeudos de Ejercicios Fiscales Anteriores	.0	5.9	5.9	5.9	5.9	.0
<b>Total del Gasto</b>	<b>26,898.5</b>	<b>-463.4</b>	<b>26,435.1</b>	<b>24,449.8</b>	<b>24,386.6</b>	<b>1,985.3</b>



**Universidad Politécnica de Oztoltepec**  
**Estado Analítico del Ejercicio del Presupuesto de Egresos**  
**Clasificación Económica (por Tipo de Gasto)**  
**Del 1 de Enero al 31 de Diciembre de 2021**  
**(Miles de Pesos)**

Concepto	Egresos					Subejercicio
	Aprobado	Ampliaciones/ (Reducciones)	Modificado	Devengado	Pagado	
	1	2	3 = (1 + 2)	4	5	
Gasto Corriente	24,568.8	- 469.3	24,099.5	22,738.6	22,675.4	1,360.9
Gasto de Capital	2,329.7	-	2,329.7	1,705.3	1,705.3	624.4
Amortización de la Deuda y Disminución de Pasivos	-	5.9	5.9	5.9	5.9	-
Pensiones y Jubilaciones			-			-
Participaciones			-			-
<b>Total del Gasto</b>	<b>26,898.5</b>	<b>- 463.4</b>	<b>26,435.1</b>	<b>24,449.8</b>	<b>24,386.6</b>	<b>1,985.3</b>

**Universidad Politécnica de Oztoltepec**  
**Estado Analítico del Ejercicio del Presupuesto de Egresos**  
**Clasificación Administrativa**  
**Del 1 de Enero al 31 de Diciembre de 2021**  
**(Miles de Pesos)**

Concepto	Egresos					Subejercicio
	Aprobado	Ampliaciones/ (Reducciones)	Modificado	Devengado	Pagado	
	1	2	3 = (1 + 2)	4	5	
Entidades Paraestatales y Fideicomisos No Empresariales y No Financieros	26,898.5	- 463.4	26,435.1	24,449.8	24,386.6	1,985.3
Instituciones Públicas de Seguridad Social			-			-
Entidades Paraestatales Empresariales No Financieras con Participación Estatal Mayoritaria			-			-
Fideicomisos Empresariales No Financieros con Participación Estatal Mayoritaria			-			-
Entidades Paraestatales Empresariales Financieras Monetarias con Participación Estatal Mayoritaria			-			-
Entidades Paraestatales Empresariales Financieras No Monetarias con Participación Estatal Mayoritaria			-			-
Fideicomisos Financieros Públicos con Participación Estatal Mayoritaria			-			-
<b>Total del Gasto</b>	<b>26,898.5</b>	<b>- 463.4</b>	<b>26,435.1</b>	<b>24,449.8</b>	<b>24,386.6</b>	<b>1,985.3</b>

**Universidad Politécnica de Ocotlán**  
**Estado Analítico del Ejercicio del Presupuesto de Egresos**  
**Clasificación Administrativa**  
**Del 1 de Enero al 31 de Diciembre de 2021**  
**(Miles de Pesos)**

Concepto	Egresos					Subejercicio 6 = ( 3 - 4 )
	Aprobado	Ampliaciones/ (Reducciones)	Modificado	Devengado	Pagado	
	1	2	3 = ( 1 + 2 )	4	5	
210C4 Universidad Politécnica de Ocotlán	26,898.5	- 463.4	26,435.1	24,449.8	24,386.6	1,985.3
<b>Total del Gasto</b>	<b>26,898.5</b>	<b>- 463.4</b>	<b>26,435.1</b>	<b>24,449.8</b>	<b>24,386.6</b>	<b>1,985.3</b>

**Universidad Politécnica de Ocotlán**  
**Estado Analítico del Ejercicio del Presupuesto de Egresos**  
**Clasificación Administrativa**  
**Del 1 de Enero al 31 de Diciembre de 2021**  
**(Miles de pesos)**

Concepto	Egresos					Subejercicio
	Aprobado	Ampliaciones/ (Reducciones)	Modificado	Devengado	Pagado	
	1	2	3 = (1 + 2)	4	5	
Poder Ejecutivo	26,898.5	- 463.4	26,435.1	24,449.8	24,386.6	1,985.3
Poder Legislativo			-			-
Poder Judicial			-			-
Órganos Autónomos			-			-
<b>Total del Gasto</b>	<b>26,898.5</b>	<b>- 463.4</b>	<b>26,435.1</b>	<b>24,449.8</b>	<b>24,386.6</b>	<b>1,985.3</b>

CUENTA PÚBLICA DEL GOBIERNO, ORGANISMOS AUXILIARES Y AUTÓNOMOS DEL ESTADO DE MÉXICO 2021

Universidad Politécnica de Otzolotepec  
Estado Analítico del Ejercicio del Presupuesto de Egresos  
Clasificación Funcional (Finalidad y Función)  
Del 1 de Enero al 31 de Diciembre de 2021  
(Miles de Pesos)

Concepto	Egresos					Subejercicio 6 = ( 3 - 4 )
	Aprobado 1	Ampliaciones/ Reducciones 2	Modificado 3 = ( 1 + 2 )	Devengado 4	Pagado 5	
<b>Gobierno</b>	656.0	-	656.0	603.0	603.0	53.0
Legislación			-			-
Justicia			-			-
Coordinación de la Política de Gobierno	656.0	-	656.0	603.0	603.0	53.0
Relaciones Exteriores			-			-
Asuntos Financieros y Hacendarios			-			-
Seguridad Nacional			-			-
Asuntos de Orden Público y de Seguridad Interior			-			-
Otros Servicios Generales			-			-
<b>Desarrollo Social</b>	26,242.5	- 469.3	25,773.2	23,840.9	23,777.7	1,932.3
Protección Ambiental			-			-
Vivienda y Servicios a la Comunidad			-			-
Salud			-			-
Recreación, Cultura y Otras Manifestaciones Sociales			-			-
Educación	26,242.5	- 469.3	25,773.2	23,840.9	23,777.7	1,932.3
Protección Social			-			-
Otros Asuntos Sociales			-			-
<b>Desarrollo Económico</b>	-	-	-	-	-	-
Asuntos Económicos, Comerciales y Laborales en General			-			-
Agropecuaria, Silvicultura, Pesca y Caza			-			-
Combustibles y Energía			-			-
Minería, Manufacturas y Construcción			-			-
Transporte			-			-
Comunicaciones			-			-
Turismo			-			-
Ciencia, Tecnología e Innovación			-			-
Otras Industrias y Otros Asuntos Económicos			-			-
<b>Otras no Clasificadas en Funciones Anteriores</b>	-	5.9	5.9	5.9	5.9	-
Transacciones de la Deuda Pública / Costo Financiero de la Deuda			-			-
Transferencias, Participaciones y Aportaciones entre Diferentes Niveles y Órdenes de Gobierno			-			-
Saneamiento del Sistema Financiero			-			-
Adeudos de Ejercicios Fiscales Anteriores	-	5.9	5.9	5.9	5.9	-
<b>Total del Gasto</b>	<b>26,898.5</b>	<b>- 463.4</b>	<b>26,435.1</b>	<b>24,449.8</b>	<b>24,386.6</b>	<b>1,985.3</b>

**Universidad Politécnica de Oztolotepec**  
**Endeudamiento Neto**  
**Del 1 de Enero al 31 de Diciembre de 2021**  
**(Miles de Pesos)**

Identificación de Crédito o Instrumento	Contratación/Colocación	Amortización	Endeudamiento Neto
	A	B	C = A - B
<b>Créditos Bancarios</b>			
			-
			-
			-
			-
			-
			-
<b>Total Créditos Bancarios</b>		-	-
<b>Otros Instrumentos de Deuda</b>			
			-
			-
			-
			-
			-
<b>Total Otros Instrumentos de Deuda</b>	-	-	-
<b>TOTAL</b>	-	-	-

No Aplica

**Universidad Politécnica de Oztolotepec**  
**Intereses de la Deuda**  
**Del 1 de Enero al 31 de Diciembre de 2021**  
**(Miles de Pesos)**

Identificación de Crédito o Instrumento	Devengado	Pagado
<b>Créditos Bancarios</b>		
<b>Total de Intereses de Créditos Bancarios</b>	-	-

NO APLICA

<b>Otros Instrumentos de Deuda</b>		
<b>Total de Intereses de Otros Instrumentos de Deuda</b>	-	-

<b>TOTAL</b>	-	-
--------------	---	---

**Universidad Politécnica de Oztolotepec**  
**EGRESOS POR CAPÍTULO**  
**(Miles de Pesos)**

EGRESOS	AUTORIZADO	ASIGNADO	P R E S U P U E S T O 2 0 2 1			TOTAL AUTORIZADO	EJERCIDO	V A R I A C I Ó N	
			ASIGNACIONES Y/O AMPLIACIONES	REDUCCIONES Y/O DISMINUCIONES	Y/O DISMINUCIONES			IMPORTE	%
Servicios Personales	14,239.8	15,259.8	5,143.4	4,688.7	15,714.5	15,610.4	104.1	.7	
Materiales y Suministros	5,229.0	5,231.0	2,560.8	3,389.0	4,402.8	3,164.2	1,238.6	28.1	
Servicios Generales	4,003.4	4,078.0	3,650.9	3,746.7	3,982.2	3,964.0	18.2	.5	
Bienes Muebles, Inmuebles e Intangibles	2,329.7	2,329.7	1,688.6	1,688.6	2,329.7	1,705.3	624.4	26.8	
Deuda Pública			5.9		5.9	5.9			
<b>T O T A L</b>	<b>25,801.9</b>	<b>26,898.5</b>	<b>13,049.6</b>	<b>13,513.0</b>	<b>26,435.1</b>	<b>24,449.8</b>	<b>1,985.3</b>	<b>7.5</b>	

U P OTEC

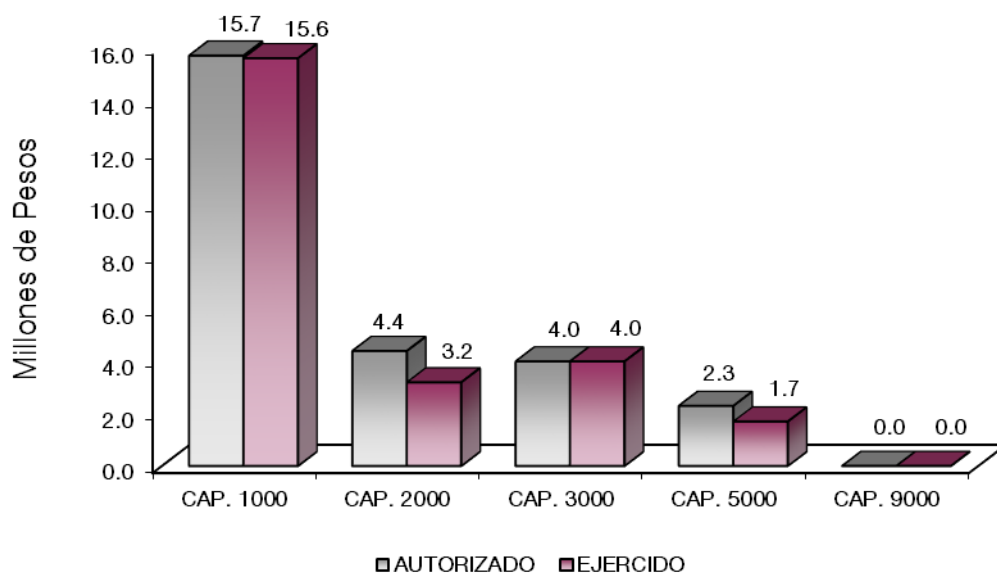

## NOTAS AL PRESUPUESTO DE EGRESOS

### EGRESOS

Se tuvo un presupuesto asignado por 26 millones 898.5 miles de pesos, posteriormente se dieron ampliaciones, cancelaciones y traspasos netos de menos por 463.4 miles de pesos, con lo que se determinó un presupuesto modificado de 26 millones 435.1 miles de pesos, de los cuales se ejercieron 24 millones 449.8 miles de pesos, obteniendo un subejercido por 1 millón 985.3 miles de pesos, que representó el 7.5 por ciento respecto al monto autorizado.

### SERVICIOS PERSONALES

El presupuesto asignado de este capítulo fue de 15 millones 259.8 miles de pesos, posteriormente se dieron ampliaciones y traspasos netos de más por 454.7 miles de pesos, con lo que se determinó un presupuesto modificado de 15 millones 714.5 miles de pesos, de los cuales se ejercieron 15 millones 610.4 miles de pesos, obteniendo un subejercido por 104.1 miles de pesos, que representó el 0.7 por ciento respecto al monto autorizado.

### MATERIALES Y SUMINISTROS

El presupuesto asignado en este capítulo fue de 5 millones 231 mil pesos, durante el ejercicio se autorizaron traspasos y cancelaciones netos de menos por 828.2 miles de pesos, obteniendo un autorizado modificado por 4 millones 402.8 miles de pesos, de los cuales se ejercieron 3 millón 164.2 miles de pesos, obteniendo un subejercido de 1 millón 238.6 miles de pesos, que representó el 28.1 por ciento respecto al monto autorizado.

La variación obedece al cumplimiento en la Contención del Gasto y Ahorro Presupuestario.

### SERVICIOS GENERALES

El presupuesto asignado en este capítulo fue de 4 millones 78 mil pesos, durante el ejercicio se autorizaron traspasos y cancelaciones netos de menos por 95.8 miles de pesos, obteniendo un autorizado modificado por 3 millones 982.2 miles de pesos. De dicha cantidad se ejercieron 3 millones



#### U P OTEC

964 mil pesos, obteniendo un subejercido de 18.2 miles pesos, que representó el 0.5 por ciento respecto al monto autorizado.

#### **BIENES MUEBLES, INMUEBLES E INTANGIBLES**

El presupuesto asignado en este capítulo fue de 2 millones 329.7 miles de pesos. De dicha cantidad se ejercieron 1 millón 705.3 miles de pesos, obteniendo un subejercido de 624.4 miles de pesos, que representó el 26.8 por ciento respecto al monto autorizado.

#### **DEUDA PÚBLICA**

Se autorizó una ampliación por 5.9 miles de pesos, para pasivos devengados y pendientes de liquidar de ejercicios fiscales anteriores, los cuales se ejercieron en su totalidad.

CUENTA PÚBLICA DEL GOBIERNO, ORGANISMOS AUXILIARES Y AUTÓNOMOS DEL ESTADO DE MÉXICO 2021

INFORMACIÓN PRESUPUESTAL

Universidad Politécnica de Otzolotepec  
EGRESOS POR OBJETO DEL GASTO  
(Miles de Pesos)

CAPÍTULO Y OBJETO DEL GASTO	PRESUPUESTO 2021				TOTAL AUTORIZADO	EJERCIDO	VARIACIÓN
	AUTORIZADO	ASIGNADO	ASIGNACIONES Y/O AMPLIACIONES	REDUCCIONES Y/O DISMINUCIONES			
<b>SERVICIOS PERSONALES</b>	<b>14,239.8</b>	<b>15,259.8</b>	<b>5,143.4</b>	<b>4,688.7</b>	<b>15,714.5</b>	<b>15,610.4</b>	<b>104.1</b>
Sueldo Base	4,461.5	4,998.8	2,232.4	435.5	6,795.7	6,795.5	.2
Hora Clase	3,829.3	4,043.6	522.6	1,940.0	2,626.2	2,626.1	.1
Prima Vacacional	819.8	819.8	508.5	701.2	627.1	627.1	
Aguinaldo	1,517.5	1,517.5	877.0	842.7	1,551.8	1,551.7	.1
Vacaciones no Disfrutadas por Finiquito	22.5	22.5		22.5			
Gratificación	336.1	357.8	521.7	201.4	678.1	678.2	-.1
Gratificación por Convenio	134.6	146.2	17.4	21.3	142.3	142.3	
Aportaciones de Servicio de Salud	970.6	1,053.5	68.8	82.9	1,039.4	1,039.4	
Aportaciones al Sistema Solidario de Reparo	699.3	760.8	72.0	61.5	771.3	771.2	.1
Aportaciones del Sistema de Capitalización individual	168.0	183.1	35.0	15.2	202.9	189.6	13.3
Aportaciones para Financiar los Gastos Generales de Administración del ISSEMyM	118.4	125.7	71.0	81.6	115.1	91.0	24.1
Aportaciones para Riesgo de Trabajo	115.1	123.4	5.0	16.7	111.7	104.0	7.7
Seguros y Fianzas	120.0	122.9	5.5	50.4	78.0	68.1	9.9
Cuotas para Fondo de Retiro	28.3	28.3		28.3			
Seguro de Separación Individualizado	456.7	471.3		123.4	347.9	299.3	48.6
Liquidaciones por Indemnizaciones, por Sueldos y Salarios Caidos			60.0		60.0	60.0	
Despensa	442.1	484.6	124.5	64.1	545.0	544.9	.1
Reconocimiento a Servidores Públicos			22.0		22.0	22.0	
<b>MATERIALES Y SUMINISTROS</b>	<b>5,229.0</b>	<b>5,231.0</b>	<b>2,560.8</b>	<b>3,389.0</b>	<b>4,402.8</b>	<b>3,164.2</b>	<b>1,238.6</b>
Materiales y Útiles de Oficina	341.2	341.2	48.2	175.0	214.4	206.7	7.7
Enseres de Oficina	34.5	34.5	26.5	28.2	32.8	26.7	6.1
Material y Útiles de Imprenta y Reproducción	70.0	70.0	88.9	44.7	114.2	91.7	22.5
Materiales y utiles para el procesamiento en equipos y bienes informaticos	431.9	431.9	301.1	315.0	418.0	418.0	
Material y Enseres de Limpieza	219.2	219.2	106.0	117.9	207.3	182.2	25.1
Material Didáctico	1,549.0	1,549.0	71.1	1,116.3	503.8	86.1	417.7
Material para Identificación y Registro	82.0	82.0	20.2	15.7	86.5	83.0	3.5
Productos Alimenticios para Personas	40.1	40.9	105.7	82.4	64.2	63.7	.5
Utensilios para el servicio de alimentacion			9.9	.4	9.5	7.4	2.1
Madera y productos de madera			2.4	2.4			
Vidrio y productos de vidrio			455.6	138.8	316.8	135.6	
Material Eléctrico y Electrónico	410.1	410.1	99.3	166.7	342.7	329.3	13.4
Artículos Metalicos para la Construcción			3.2		3.2	2.8	.4
Materiales	66.0	66.0		62.5	3.5		3.5
Material de Señalización	114.2	114.2	14.4	95.4	33.2	14.4	18.8
Árboles y Plantas de Ornato	80.0	80.0	52.0	35.7	96.3	84.0	12.3
Materiales de Construcción	97.1	97.6	308.0	103.4	302.2	302.1	.1
Estructuras y Manufacturas para Todo Tipo de Construcción	11.0	11.0	.9	9.3	2.6	.8	1.8
Sustancias Químicas	20.0	20.0	31.4		51.4	51.4	
Plaguicidas Abonos y Fertilizantes			3.5		3.5	3.5	
Medicinas y Productos Farmacéuticos	59.3	59.3	40.6	11.9	88.0	86.0	2.0
Materiales, Accesorios y Suministros Médicos	39.3	39.3	23.7	7.9	55.1	23.7	31.4
Fibras Sinteticas Plasticos y Derivados			1.6		1.6	.6	1.0
Combustibles, Lubricantes y Aditivos	262.6	262.6	9.6	19.0	253.2	142.0	111.2
Carbono y sus Derivados			.8	.8			
Vestuario y uniformes	268.3	268.3	206.6	217.7	257.2	234.5	22.7
Prendas de Seguridad y Protección Personal			114.6		114.6	114.4	.2
Artículos Deportivos	44.3	44.3		44.3			
Blancos y Otros Productos Textiles			41.6		41.6	31.5	10.1
Prendas de Protección	70.0	70.0	157.8	30.8	197.0	164.6	32.4
Refacciones, Accesorios y Herramientas	123.1	123.1	39.9	93.1	69.9	40.7	29.2
Refacciones y Accesorios Menores de Edificios	110.0	110.0	54.0	108.4	55.6	49.5	6.1
Refacciones y Accesorios Menores de Mobiliario y Equipo de Administracion Equipo y			23.5		23.5	21.3	2.2
Refacciones y Accesorios para Equipo de Cómputo	179.7	180.4	4.4	68.9	115.9	25.0	90.9
Refacciones y Accesorios Menores de Equipo e Instrumental Médico y de Laboratorio	200.0	200.0	4.6	129.0	75.6	4.6	71.0
Refacciones y Accesorios Menores para Equipo de Transporte	78.6	78.6	13.5	38.9	53.2	27.4	25.8
Artículos para la Extinción de Incendios	177.5	177.5	69.3	85.0	161.8	98.6	63.2
Otros Enseres	50.0	50.0	6.4	23.5	32.9	10.4	22.5
<b>SERVICIOS GENERALES</b>	<b>4,003.4</b>	<b>4,078.0</b>	<b>3,650.9</b>	<b>3,746.7</b>	<b>3,982.2</b>	<b>3,964.0</b>	<b>18.2</b>
Servicio de Energia Eléctrica	114.4	114.4	35.5	22.7	127.2	127.2	
Gas	8.0	8.0		6.5	1.5	1.5	
Servicio de Agua	23.7	23.7	7.4	31.1			

U P OTEC

CAPÍTULO Y OBJETO DEL GASTO	P R E S U P U E S T O 2 0 2 1				TOTAL AUTORIZADO	EJERCIDO	VARIACIÓN
	AUTORIZADO	ASIGNADO	ASIGNACIONES Y/O AMPLIACIONES	REDUCCIONES Y/O DISMINUCIONES			
Servicio de Telefonía Convencional	136.6	136.6	40.9	144.2	33.3	33.3	
Servicios de Acceso a Internet	124.8	124.8	43.9	11.6	157.1	157.1	
Arrendamiento de Vehículos	37.9	37.9	24.9	56.1	6.7		6.7
Arrendamiento de Maquinaria y Equipo	8.3	8.3	152.3	78.2	82.4	82.4	
Arrendamiento de Activos Intangibles			149.9		149.9	149.9	
Asesorías Asociadas a Convenios o Acuerdos	51.7	51.7	492.8	187.8	356.7	356.7	
Servicios estadísticos y geográficos			104.2	68.6	35.6	35.6	
Capacitación	356.6	356.6	134.8	314.1	177.3	177.3	
Servicios de Apoyo Administrativo y Fotocopiado	10.6	10.6	8.0	6.2	12.4	10.8	1.6
Impresiones de Documentos Oficiales para la Prestación de Servicios Públicos, Identificación, Formatos Administrativos y Fiscal	99.5	99.5	155.9	127.0	128.4	128.4	
Servicios de Impresión de Documentos Oficiales			5.4	2.4	3.0	.6	2.4
Servicios de Vigilancia	504.2	549.8	77.7	38.0	589.5	589.5	
Servicios Profesionales	85.6	85.7	21.6	101.9	5.4	4.6	.8
Servicios Bancarios y Financieros	58.9	62.2	21.0	22.5	60.7	60.7	
Seguros y Fianzas	236.8	236.8	270.8	273.1	234.5	234.5	
Reparación y Mantenimiento de Inmuebles	306.9	306.9	244.6	302.5	249.0	249.0	
Reparación, Mantenimiento e Instalación de Mobiliario y Equipo de Oficina			30.7	14.1	16.6	16.6	
Reparación, Instalación y Mantenimiento de Bienes Informáticos Microfilmación y Tecn	412.1	412.1	162.0	546.6	27.5	27.0	.5
Reparación y Mantenimiento de Vehículos Terrestres, Aéreos y Lacustres	64.3	64.3	8.0	43.5	28.8	28.7	.1
Reparación, Instalación y Mantenimiento de Máquinaria, Equipo Instrumental y Diverso	1.4	1.4	4.2	3.3	2.3	2.3	
Servicios de Lavandería, Limpieza e Higiene	492.3	492.3	460.5	288.9	663.9	663.9	
Servicios de Fumigación	138.0	138.0	26.3	121.0	43.3	43.3	
Gastos de Publicidad y Propaganda			219.5	116.3	103.2	103.2	
Publicaciones Oficiales y de Información en General para Difusión	28.0	28.0	2.9	23.5	7.4	7.4	
Gastos de publicidad en materia comercial			23.5		23.5	23.5	
Servicios de Fotografía			4.1		4.1	4.1	
Otros Servicios de Información			152.6	66.3	86.3	86.3	
Gastos de Traslado por Vía Terrestre	20.8	20.8	1.1	17.2	4.7	4.7	
Gastos de alimentación en territorio nacional	50.9	50.9	5.1	54.8	1.2		1.2
Gastos de hospedaje en territorio nacional	20.0	20.0		20.0			
Gastos de alimentación en el extranjero	97.9	97.9	9.8	103.9	3.8		3.8
Gastos de hospedaje en el extranjero	50.0	50.0		50.0			
Gastos de Ceremonias Oficiales y de Orden Social	12.4	12.4		12.4			
Congresos y Convenciones	18.2	18.2	10.4	27.7	0.9		.9
Otros Impuestos y Derechos	7.4	7.4	241.7	164.6	84.5	84.3	.2
Impuesto sobre Erogaciones por Remuneraciones al Trabajo Personal	343.1	368.8	112.0	161.5	319.3	319.3	
Cuotas y suscripciones	18.4	18.3	134.2	18.3	134.2	134.2	
Gastos de Servicios Menores	63.7	63.7	50.7	98.3	16.1	16.1	
<b>BIENES MUEBLES, INMUEBLES E INTANGIBLES</b>	<b>2,329.7</b>	<b>2,329.7</b>	<b>1,688.6</b>	<b>1,688.6</b>	<b>2,329.7</b>	<b>1,705.3</b>	<b>624.4</b>
Muebles y Enseres	1,183.7	1,183.7	303.4	992.0	495.1	422.3	72.8
Bienes Informáticos	640.4	640.4	4.3	432.4	212.3	19.3	193.0
Otros Bienes Muebles			99.8		99.8	99.8	
Otros Equipos Eléctricos y Electrónicos de Oficina			6.5		6.5	6.5	
Maquinaria y Equipo Industrial			6.5		6.5		6.5
Equipo y Aparatos para Comunicación, Telecomunicación y Radio Transmisión			34.3		34.3	30.3	4.0
Equipos de Generación Eléctrica, Aparatos y Accesorios Eléctricos			9.5		9.5	4.0	5.5
Maquinaria y equipo diverso	29.7	29.7	1,224.3		1,254.0	1,123.1	130.9
Software	475.9	475.9		264.2	211.7		211.7
<b>DEUDA PÚBLICA</b>			<b>5.9</b>		<b>5.9</b>	<b>5.9</b>	
Por el Ejercicio Inmediato Anterior			5.9		5.9	5.9	
<b>T O T A L</b>	<b>25,801.9</b>	<b>26,898.5</b>	<b>13,049.6</b>	<b>13,513.0</b>	<b>26,435.1</b>	<b>24,449.8</b>	<b>1,985.3</b>



# INFORMACIÓN

# PROGRAMÁTICA



U P OTEC

CUENTA PÚBLICA DEL GOBIERNO, ORGANISMOS AUXILIARES Y AUTÓNOMOS DEL ESTADO DE MÉXICO 2021

Universidad Politécnica de Ocotlán  
 Gasto por Categoría Programática  
 Del 1 de Enero al 31 de Diciembre de 2021  
 (Miles de Pesos)

Concepto	Egresos					Subejercicio
	Aprobado	Ampliaciones/ (Reducciones)	Modificado	Devengado	Pagado	
	1	2	3=(1 + 2)	4	5	
<b>Programas</b>	<b>26,898.5</b>	- 469.3	<b>26,429.2</b>	<b>24,443.9</b>	<b>24,380.7</b>	<b>1,985.3</b>
<b>Subsidios: Sector Social y Privado o Entidades Federativas y Municipios</b>	-	-	-	-	-	-
Sujetos a Reglas de Operación			-			-
Otros Subsidios			-			-
<b>Desempeño de las Funciones</b>	<b>26,898.5</b>	- 469.3	<b>26,429.2</b>	<b>24,443.9</b>	<b>24,380.7</b>	<b>1,985.3</b>
Prestación de Servicios Públicos	26,898.5	- 469.3	26,429.2	24,443.9	24,380.7	1,985.3
Provisión de Bienes Públicos			-			-
Planeación, Seguimiento y Evaluación de Políticas Públicas			-			-
Promoción y Fomento			-			-
Regulación y Supervisión			-			-
Funciones de las Fuerzas Armadas (Únicamente Gobierno Federal)			-			-
Específicos			-			-
Proyectos de Inversión			-			-
<b>Administrativos y de Apoyo</b>	-	-	-	-	-	-
Apoyo al Proceso Presupuestario y para Mejorar la Eficiencia Institucional			-			-
Apoyo a la Función Pública y al Mejoramiento de la Gestión			-			-
Operaciones Ajenas			-			-
<b>Compromisos</b>	-	-	-	-	-	-
Obligaciones de Cumplimiento de Resolución Jurisdiccional			-			-
Desastres Naturales			-			-
<b>Obligaciones</b>	-	-	-	-	-	-
Pensiones y Jubilaciones			-			-
Aportaciones a la Seguridad Social			-			-
Aportaciones a Fondos de Estabilización			-			-
Aportaciones a Fondos de Inversión y Reestructura de Pensiones			-			-
<b>Programa de Gasto Federalizado (Gobierno Federal)</b>	-	-	-	-	-	-
Gasto Federalizado			-			-
<b>Participaciones a Entidades Federativas y Municipios</b>			-			-
<b>Costo Financiero, Deuda o Apoyos a Deudores y Ahorradores de la Banca</b>			-			-
<b>Adeudos de Ejercicios Fiscales Anteriores</b>		5.9	5.9	5.9	5.9	-
<b>Total del Gasto</b>	<b>26,898.5</b>	- 463.4	<b>26,435.1</b>	<b>24,449.8</b>	<b>24,386.6</b>	<b>1,985.3</b>



El Plan de Desarrollo del Estado de México 2017-2023, es un instrumento prospectivo con una visión hacia 2030. En él se concentran las bases para la elaboración de los programas sectoriales, especiales y regionales que delinearán de manera más puntual y detallada los pasos para el cumplimiento de los objetivos establecidos, así como los planes específicos de inversión que permitirán realizar la proyección de los recursos financieros. Este esfuerzo colectivo plasma los retos y desafíos de la agenda gubernamental con un profundo sentido de responsabilidad y con el compromiso de lograr un desarrollo democrático.

## SOCIAL

Programas de nueva generación para disminuir la desigualdad. El Gobierno del Estado de México considera prioritario desarrollar y conservar familias fuertes, promover el empleo y proteger el ingreso, particularmente el de las mujeres. En correspondencia con la Agenda 2030, el logro de estos propósitos influirá directa e indirectamente el cumplimiento de las metas globales que contribuirán a disminuir la pobreza y el hambre; procurarán el acceso a una vivienda y a servicios básicos adecuados; reducirán las desigualdades y la discriminación; promoverán una educación inclusiva, equitativa y de calidad, así como una vida sana y en general el bienestar. Diagnóstico: Pobreza y Hambre en el Estado de México.

## GOBIERNO CAPAZ Y RESPONSABLE

El reto de los gobiernos actuales versa sobre la eficacia en solucionar los problemas endémicos que aquejan a las sociedades modernas y uno de los mayores retos es hacerlo con apego al Estado de Derecho, ya que éste aporta las normas y los valores fundamentales que rigen la convivencia social, así como los derechos y obligaciones de los actores sociales y políticos.

Universidad Politécnica de Ocotlán EGRESOS POR PILAR Y/O EJE TRANSVERSAL (Miles de Pesos)									
PILAR Y/O EJE TRANSVERSAL	AUTORIZADO	ASIGNADO	P R E S U P U E S T O 2 0 2 1		TOTAL AUTORIZADO	EJERCIDO	VARIACIÓN		
			ASIGNACIONES Y/O AMPLIACIONES	REDUCCIONES Y/O DISMINUCIONES			IMPORTE	%	
Social	25,196.1	26,242.5	13,043.7	13,513.0	25,773.2	23,890.9	1,882.3	7.3	
Gobierno Capaz y Responsable	605.8	656.0	5.9		661.9	608.9	53.0	8.0	
<b>T O T A L</b>	<b>25,801.9</b>	<b>26,898.5</b>	<b>13,049.6</b>	<b>13,513.0</b>	<b>26,435.1</b>	<b>24,499.8</b>	<b>1,935.3</b>	<b>7.3</b>	

CUENTA PÚBLICA DEL GOBIERNO, ORGANISMOS AUXILIARES Y AUTÓNOMOS DEL ESTADO DE MÉXICO 2021

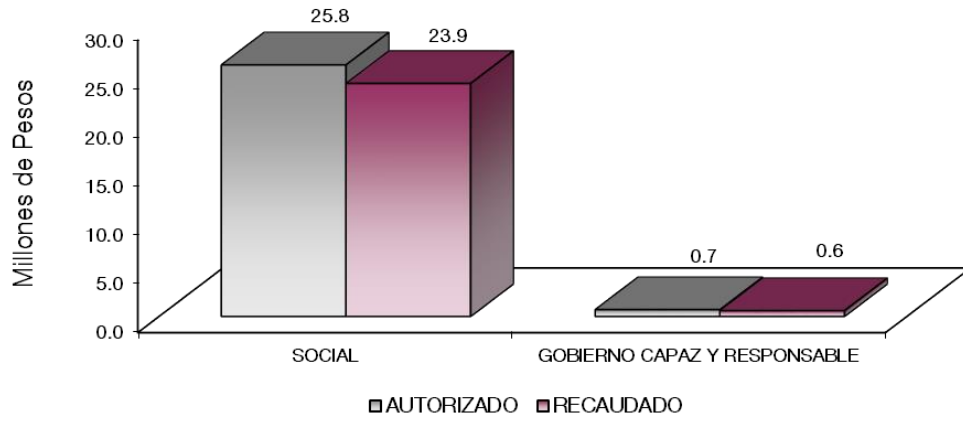

## **FINALIDAD**

### **SOCIAL**

#### **DESARROLLO SOCIAL**

En esta finalidad se avanzará en la provisión de servicios a la población en materia de Protección Social, Educación, Salud, Vivienda y Servicios a la Comunidad, con lo que se apoyará fundamentalmente la consecución de las Metas Nacionales México Incluyente y México con Educación de Calidad.

El programa que desarrolló la Universidad Politécnica de Ocotlán, buscó cumplir con los siguientes objetivos:

- Ampliar la cobertura de los servicios educativos, especialmente en los niveles medio superior y superior, bajo criterios de flexibilidad y pertinencia.
- Fortalecer la vinculación entre la educación media superior en sus diversas modalidades, con las necesidades sociales y del aparato productivo de la Entidad.

CUENTA PÚBLICA DEL GOBIERNO, ORGANISMOS AUXILIARES Y AUTÓNOMOS DEL ESTADO DE MÉXICO 2021

Universidad Politécnica de Ocotlán  
EGRESOS POR PROGRAMA  
(Miles de Pesos)

PROGRAMA	AUTORIZADO	P R E S U P U E S T O		2 0 2 1		TOTAL AUTORIZADO	EJERCIDO	VARIACIÓN	
		ASIGNADO	ASIGNACIONES Y/O AMPLIACIONES	REDUCCIONES Y/O DISMINUCIONES	TOTAL			IMPORTE	%
Desarrollo de la Función Pública y Ética en el Servicio Público	535.0	579.6				579.6	535.0	44.6	7.7
Sistema Anticorrupción del Estado de México y Municipios	70.8	76.4				76.4	68.0	8.4	11.0
Educación Superior	21,335.0	22,349.8	11,049.2	11,307.0	22,092.0	21,141.9	950.1	4.3	
Gestión de las Políticas Educativas	85.2	89.5	19.1	28.4	80.2	68.8	11.4	14.2	
Modernización de la Educación	3,775.9	3,803.2	1,975.4	2,177.6	3,601.0	2,630.2	970.8	27.0	
Previsiones para el Pago de Adeudos de Ejercicios Fiscales Anteriores			5.9		5.9	5.9			
<b>TOTAL</b>	<b>25,801.9</b>	<b>26,898.5</b>	<b>13,049.6</b>	<b>13,513.0</b>	<b>26,435.1</b>	<b>24,449.8</b>	<b>1,985.3</b>	<b>7.5</b>	

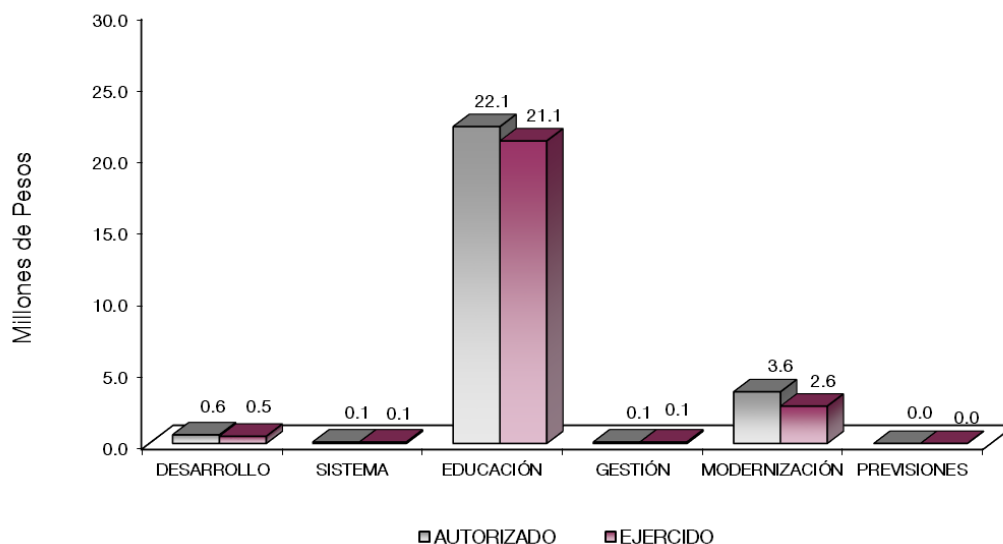

AVANCE OPERATIVO-PROGRAMÁTICO Y PRESUPUESTAL

La Universidad Politécnica de Ocotlán, es un organismo público descentralizado de carácter estatal, con personalidad jurídica y patrimonio propios. Creada el 13 de enero de 2014 por Decreto del Ejecutivo Estatal, tiene como reto enriquecer el desarrollo de nuevos modelos educativos en el más amplio concepto, es decir, modelos integrales que articulen los aspectos académicos con sus principales actores, así como en la infraestructura y lo administrativo.

Referente a su Modelo Educativo, en septiembre de 2018 la Universidad migró al Modelo Educativo BIS (Bilingüe, Internacional y Sustentable) dos de los tres programas educativos que imparte, para septiembre de 2021 se incorpora el tercer programa educativo (Ingeniería Química) a la Modalidad BIS, por lo que una de sus prioridades, es elevar la calidad de la educación a fin de que los estudiantes mejoren su nivel académico, cuenten con medios para acceder a un mayor bienestar y contribuyan al desarrollo nacional.

## **GOBIERNO CAPAZ Y RESPONSABLE**

### **COORDINACIÓN DE LA POLÍTICA DE GOBIERNO**

#### **01 03 04 01 DESARROLLO DE LA FUNCIÓN PÚBLICA Y ÉTICA EN EL SERVICIO PÚBLICO**

##### **01 03 04 01 01 01 FISCALIZACIÓN, CONTROL Y EVALUACIÓN INTERNA DE LA GESTIÓN PÚBLICA**

**Realizar Auditorías, con el Propósito de Verificar el Cumplimiento del Marco Normativo que Regula el Funcionamiento de las Dependencias y Organismos Auxiliares del Ejecutivo Estatal y los Ayuntamientos.**

Para dar cumplimiento a esta meta se participó en 3 auditorías programadas para el 2021:

- Auditoría Financiera al ejercicio y comprobación de los recursos del Programa Subsidio para Organismos Descentralizados Estatales (U006), al capítulo 1000 "Servicios Personales", a la Subdirección Administrativa, por el periodo del 1 de enero al 31 de diciembre de 2020.
- Auditoría Financiera al ejercicio y comprobación de los recursos del Programa Subsidio para Organismos Descentralizados Estatales (U006), al capítulo 2000 "Materiales y Suministros" y capítulo 3000 "Servicio Generales", a la Subdirección Administrativa, por el periodo del 1 de enero al 31 de diciembre de 2020.

- Auditoría Financiera a Ingresos Propios a cargo de la Subdirección Administrativa de la Universidad Politécnica de Ocotlán, por el periodo del 1 de enero al 31 de diciembre de 2020.

**Realizar Evaluaciones para Determinar el Grado de Eficacia y Eficiencia en los Procesos, Así como en el Desempeño Institucional de las Dependencias y Organismos Auxiliares del Ejecutivo Estatal.** En el tercer trimestre (julio-septiembre) se realizó la Evaluación de Desempeño Institucional a los Servicios de Matriculación Estudiantil, otorgados por el Departamento de Control Escolar, la cual se realizó en tiempo en forma para dar cumplimiento a esta meta al 100 por ciento.

**Realizar Inspecciones a Rubros Específicos en las Dependencias, Organismos Auxiliares del Ejecutivo Estatal y en su Caso Ayuntamientos, con el Propósito de Constatar el Cumplimiento del Marco Normativo que lo Regula.** La meta para el año 2021 se cumplió en un 81 por ciento, es importante mencionar que el factor por el cual no se cumplió con el número de auditorías programadas en esta meta, fueron las contingencias naturales que afectaron a la Universidad, limitaron la realización de acciones del Órgano Interno de Control.

Por lo que, de 21 inspecciones programadas en el ejercicio 2021, se terminaron realizando 17 inspecciones.

**Participar en Testificaciones, con el Propósito de Asegurarse que los Actos Administrativos se Realicen Conforme a la Normatividad Vigente.** Con relación a esta meta, es importante mencionar que depende totalmente de las convocatorias realizadas al Órgano Interno de Control por el organismo auxiliar, y varía el número de convocatorias durante el ejercicio fiscal. Se asistió a 27 reuniones en el ejercicio 2021, por lo que se dio cumplimiento de la meta al 107 por ciento.

**Participación del Órgano Interno de Control en Reuniones que por Mandato Legal o Disposición Administrativa así lo Requiera.** Destacando que, al depender totalmente de las convocatorias realizadas por el Organismo Auxiliar al Órgano Interno de Control para participar en testificaciones, varía el número de convocatorias durante el ejercicio fiscal correspondiente, con base en lo anterior se cumple al 100 por ciento las 32 acciones programadas para esta meta.

**Acompañamiento en la Atención de Auditorías Practicadas por los Entes Fiscalizadores Externos.** Se participó en las auditorías con número 785-DS-GF y 782-DS-GF, Recursos del Fondo de Aportaciones Múltiples, con motivos de los trabajos de fiscalización de la Cuenta Pública 2020, dando cumplimiento a esta meta al 100 por ciento.

**01 03 04 02 SISTEMA ANTICORRUPCIÓN DEL ESTADO DE MÉXICO Y MUNICIPIOS****01 03 04 02 02 04 INVESTIGACIÓN DE FALTAS ADMINISTRATIVAS**

**Atender las Denuncias Presentadas por los Interesados.** Con relación a esta meta, es importante mencionar que, depende al 100 por ciento de las denuncias presentadas al Órgano Interno de Control por los interesados. Se tenía programado atender 2 denuncias para el ejercicio 2021, mismas que fueron atendidas.

**Recibir las Denuncias Derivadas de las Presuntas Faltas Administrativas así como de las Sugerencias y Reconocimientos Presentados por los Interesados, Relacionadas con la Prestación del Servicio Público.** Con relación a esta Meta, es de suma importancia atender las presuntas faltas administrativas que surgieran en la prestación del servicio público, por lo que el Órgano Interno de Control atendió oportunamente cualquier contingencia que pudiera suscitarse en el 2021, por lo que se da por cumplida la meta.

## SOCIAL

### EDUCACIÓN

#### 02 05 03 01 EDUCACIÓN SUPERIOR

##### 02 05 03 01 01 02 EDUCACIÓN SUPERIOR UNIVERSITARIA

**Fomentar que los Estudiantes Egresen de sus Estudios de Tipo Superior en el Ciclo Escolar.** Uno de los resultados más significativos del proceso enseñanza aprendizaje de la Universidad es su número de egresados, en esta ocasión se programaron como meta 57 egresados, sin embargo, derivado del seguimiento por parte del área académica, se lograron 74, superando la meta en 29.8 por ciento de lo programado.

**Atender la Matrícula de Educación Superior para Contribuir en la Disminución de las Divergencias Entre la Oferta y la Demanda Educativa.** Referente a la comunidad universitaria, se había programado una matrícula total de 486 alumnos y el resultado fue una captación total de 484 estudiantes. Cabe señalar que la cifra incluye a la población perteneciente al Modelo Educativo BIS en el que se imparten las tres carreras de la Universidad.

Los municipios de Oztolotepec, Xonacatlán, Lerma, Temoaya y Toluca son los principales lugares de origen de los jóvenes que conforman la matrícula de la Universidad.

Resaltando que la meta original se logró en un 99.6 por ciento se considera dentro del margen establecido.

**Atender a los Estudiantes de Nuevo Ingreso de Educación Superior para Contribuir en la Disminución de las Divergencias Entre la Oferta y la Demanda Educativa.** Se programó la atención de 234 alumnos de nuevo ingreso y derivado de las acciones de promoción y difusión de la oferta educativa, en conjunto con el área académica, se logró un total de 234 alumnos de nuevo ingreso. Entre las acciones de promoción y difusión de la oferta educativa se destaca el énfasis de la difusión del Modelo Educativo BIS, la firma de un convenio y acuerdos con Universidades hermanas para direccionar a los aspirantes que no alcanzaron lugar en su primera opción a la Universidad Politécnica de Oztolotepec.



**Realizar Acciones de Formación Integral, para Desarrollar Capacidades, Valores y Habilidades Profesionales.** Con el objetivo de cumplir la meta de formación integral para nuestros estudiantes, la Universidad dio continuidad al fomento de actividades y eventos culturales, deportivos y cívicos teniendo como premisa la preservación de nuestra identidad y tradiciones mexicanas. A principios del 2021 se participó en el webinar "Cuidando de mi salud emocional", en el mes de marzo se participó en la conferencia "Comunicación pacífica en familia" y por último hubo participación por parte de la Universidad Politécnica de Oztolotepec en el Congreso Internacional "Los derechos humanos como eje transversal en la educación superior de los y las jóvenes de América Latina y Europa. Se hace notar que en las acciones antes mencionadas se contó con la participación de estudiantes de las 3 carreras que se imparten en la Universidad. La meta se cumplió al 100 por ciento con el desarrollo de las 3 acciones que contemplaba.

**Realizar Acciones para Fomentar una Cultura Emprendedora.** A partir de la contingencia sanitaria por COVID-19, desde el confinamiento se idearon e implementaron nuevas estrategias para dar continuidad a algunas actividades específicas, tal es el caso de las acciones de fomento a la cultura emprendedora. En primera instancia, la presentación de Proyectos de Fin de Cuatrimestre, se realizó de manera virtual, destacando la participación de la carrera de Ingeniería Química; en el mes de junio tanto alumnos como docentes participaron en la Sesión Chocolate "Emprender desde la Agenda 2030". Esta meta tenía programadas 3 acciones, mismas que se cumplieron al 100 por ciento.

**Fomentar que los Egresados se Titulen.** De manera significativa, la Universidad Politécnica de Oztolotepec, a 8 años de iniciar sus actividades, emitió títulos universitarios por tercera ocasión para sus egresados de las primeras generaciones. La Universidad emitió la convocatoria para trámites de titulación en el mes de mayo, considerando los egresados que cumplieron con los requisitos de la misma, se tramitaron, registraron y entregaron en total 74 Títulos Profesionales.

**Lograr Certificaciones en Educación Superior para Mejorar la Calidad.** Brindar un servicio de calidad es de suma importancia dentro de las actividades diarias que se desempeñan en la Universidad, por lo que se trabajó durante el 2021 para mantener un Sistema de Gestión de la Calidad que diera soporte a sus actividades. De manera interna se llevó a cabo una Auditoría al Sistema de Gestión de Calidad, se llevó a cabo de manera virtual la auditoría de vigilancia por el Organismo Sociedad Internacional de Gestión y Evaluación (SIGE), a efecto de mantener la Certificación bajo la Norma ISO 9001:2015, y cuyo resultado fue favorable, cumpliendo así la meta proyectada al 100 por ciento.

**Capacitar y Actualizar al Personal Docente para Mejorar la Formación Académica.** En conjunto con los alumnos, la plantilla docente es de los recursos más valiosos e indispensables en la Universidad, son quienes atinadamente se encargan de realizar las actividades docentes y académicas, encaminadas a

lograr que los estudiantes aprendan y trasciendan aún ante situaciones extraordinarias; la calidad de los docentes y su capacitación profesional permanente siguen siendo fundamentales en la Universidad para lograr una educación de calidad en los estudiantes, en el 2021 se capacitó a 25 docentes cumpliendo al 100 por ciento la meta establecida. En la capacitación docente se incluyó a los profesores de tiempo completo y de asignatura.

**Evaluar al Personal Docente con la Finalidad de Encontrar Áreas de Oportunidad para Mejorar su Desempeño.** Lo relevante de esta meta reside en que los resultados de la evaluación que se hace al trabajo realizado por los docentes determinan todas aquellas acciones que, llevadas a cabo de forma planeada, permitan mejorar el Proceso Educativo de los Programas Académicos que se imparten en la Universidad. Es por ello que se programó una acción de evaluación docente con la finalidad de encontrar las áreas de oportunidad para mejorar a la plantilla docente. La evaluación se realizó a 25 docentes, por lo que se cumplió la meta establecida en un 100 por ciento.

**Capacitar al Personal Directivo y Administrativo para el Fortalecimiento Institucional.** Con el propósito de estar a la vanguardia conforme a los requerimientos que la sociedad demanda en el sector de la educación, se programó y se logró la capacitación de 15 directivos y administrativos, cumpliendo así la meta al 100 por ciento. Las premisas para la capacitación fueron la comunicación social e institucional, la actuación responsable en el servicio público, ASPEL- COI y temas relacionados a la atención de la contingencia por COVID-19.

**Desarrollar Proyectos de Investigación para Atender las Necesidades de Desarrollo Tecnológico, Económico y Social.** La Universidad cuenta en su plantilla docente con 4 investigadores adscritos al Sistema Nacional de Investigadores, tres de ellos como candidatos y uno catalogado como Nivel I; son quienes se encargan de desarrollar proyectos de investigación como parte de sus actividades, de ahí que la meta establecida de 2 proyectos de investigación se haya cumplido en un 100 por ciento.

**Realizar la Publicación de Documentos Derivados de la Investigación para su Divulgación.** Referente a este rubro se programó realizar la publicación de 2 documentos, derivado de los proyectos que se desarrollan en la Universidad por parte de sus docentes de Tiempo Completo adscritos al Sistema Nacional de Investigadores. La meta se cumplió al 100 por ciento, dando un paso más rumbo a la consolidación del cuerpo académico y líneas de investigación con las que cuenta la Universidad.

**Rehabilitar y/o Proporcionar Mantenimiento Preventivo y Correctivo a los Inmuebles con el Propósito de Mejorar la Calidad de la Infraestructura Física.** Considerando la relevancia de contar con instalaciones de calidad para brindar un buen servicio a nuestra comunidad universitaria, las actividades se enfocaron en tener y mantener a la Universidad en buen estado siendo esto un factor determinante

para coadyuvar a que los alumnos obtengan los resultados académicos esperados: una buena infraestructura escolar, con espacios renovados, tiende a mejorar la asistencia e interés de los estudiantes y maestros por el aprendizaje. Se centró en el mantenimiento de los espacios de trabajo realizando actividades diversas, tales como la pintura externa del edificio de Docencia, desazolve de la fosa séptica y cárcamos con el objetivo de evitar inundaciones, la poda de áreas verdes, entre otras. Por lo anterior la meta se cumplió al 100 por ciento.

**Otorgar el Mobiliario y Equipo Diverso a Instalaciones y Espacios Educativos de Acuerdo a las Necesidades de la Institución.** Complementario a las actividades de mantenimiento, se realizaron acciones sobre mobiliario y equipo como soporte para hacerle frente a las necesidades de la Universidad: se asignaron 3 equipos de cómputo para el apoyo al Protocolo del Regreso Seguro, ambos equipos se instalaron en la entrada principal de la Universidad, meta que se cumplió al 100 por ciento.

## 02 05 06 01 GESTIÓN DE POLÍTICAS EDUCATIVAS

### 02 05 06 01 02 04 VINCULACIÓN CON EL SECTOR PRODUCTIVO

**Realizar Acciones de Vinculación y Extensión que Permitan Establecer Lazos de Colaboración con los Sectores Público, Privado y Social.** En el año 2020, como parte de las acciones de vinculación, en los primeros 3 meses del año las actividades se realizaron de manera presencial, posteriormente se les dio seguimiento de manera virtual, no obstante, cumpliendo al 100 por ciento las 3 acciones que se tenían programadas para esta meta: se realizaron visitas a empresas con la finalidad de permear la apertura de espacios para estancias, estadías, servicio social y educación dual para nuestros estudiantes así como para continuar con la aplicación de encuestas de Satisfacción de Empleadores, referente al sector público se fortalecieron los lazos con las escuelas de nivel medio superior de la zona de influencia de la Universidad.

**Operar Convenios con los Sectores Público, Privado y Social para Formalizar los Lazos de Colaboración Institucional.** Durante 2021 se trabajó para fortalecer los lazos de colaboración con los diversos sectores, lo cual permitió la firma de los 3 convenios. Con este logro se facilitó la colocación de estudiantes para realizar estancias, estadías, servicio social, entre otros. Derivado de lo anterior, la meta establecida de 4 convenios en contraposición con los 3 alcanzados resulta en un cumplimiento del 75 por ciento.

**Atender Estudiantes en Educación Dual para Desarrollar Aptitudes y Habilidades en Unidades Económicas.** Durante el 2021 se mantuvo a 2 alumnos y se colocaron 5 más en el Modelo Educativo Dual, se fortaleció el modelo contactando a diversas empresas con las cuales se obtuvieron lugares para

estudiantes Duales, sin embargo, por motivo de la pandemia por COVID-19 la demanda por parte de los estudiantes por ocupar dichos espacios ha disminuido. Derivado de lo anterior, la meta establecida de 10 alumnos duales en contraposición con los 7 alcanzados resulta en un cumplimiento del 70 por ciento.

**Impulsar la Internacionalización Entre la Comunidad de la Institución para Fortalecer la Calidad Educativa.** Se programó la realización de actividades con la finalidad de impulsar la internacionalización entre la comunidad universitaria, las cuales se cumplieron satisfactoriamente y conllevó de igual forma al cumplimiento de la meta al 100 por ciento; una vez más, derivado de la Pandemia por COVID -19 las actividades presenciales fueron sustituidas convenientemente por actividades a distancia sacando el mayor partido posible de los recursos tecnológicos. El esfuerzo puesto en la consecución de esta meta se desprende que las acciones de internacionalización forman parte de los requisitos para la continuidad del Modelo Educativo BIS.

**Contactar Egresados en Educación Superior para Identificar su Situación Profesional.** En el año 2021 se dio continuidad a las actividades de seguimiento de egresados para conocer su panorama laboral tras 6 meses de su egreso. Con lo anterior se logró contactar a 30 egresados de nuestras tres carreras, de los cuales la mayoría se encuentran desempeñando tareas relacionadas a su formación profesional, cumpliendo así la meta al 100 por ciento.

## 02 05 06 02 MODERNIZACIÓN DE LA EDUCACIÓN

### 02 05 06 02 01 01 FORTALECIMIENTO DE LA CALIDAD EDUCATIVA

**Impartir el Idioma Inglés a los Estudiantes en Educación Superior para el Desarrollo de Competencias.** Reiterando el hecho de que la Universidad imparte sus tres carreras en el Modelo Educativo BIS, el compromiso para una enseñanza bilingüe (inglés-español) pertinente y de calidad es aún mayor, por lo que para el año 2021 el objetivo fue aumentar la capacidad comunicativa de los estudiantes en el idioma inglés, además de ampliar su conciencia plural y multicultural. La meta fue alcanzada mediante la continuidad de la enseñanza y reforzamiento de éste idioma empleando la planeación estratégica y metodológica para su impartición entre los 484 estudiantes que conformaron la matrícula estudiantil, alcanzando el 99.6 por ciento de lo programado.

**Impulsar la Participación de Estudiantes de Educación Superior en Procesos de Certificación en el Idioma Inglés para el Desarrollo de Competencias.** Para el año 2021 el objetivo fue que 40 de nuestros estudiantes buscaran un proceso de certificación del idioma inglés y derivado del seguimiento del área académica se cumplió la meta al 100 por ciento, lo cual refuerza nuestra presencia dentro de la comunidad de Universidades BIS a nivel nacional.

## 02 05 06 02 01 04 TECNOLOGÍA APLICADA A LA EDUCACIÓN

**Destinar Equipo de Cómputo al Proceso de Enseñanza-Aprendizaje en Educación Superior para el Desarrollo de las Habilidades Digitales.** La meta persigue coadyuvar a que los alumnos de la Universidad cuenten con la infraestructura tecnológica adecuada que permee su excelente formación profesional por lo que, para el año 2021, se programó destinar 30 computadoras para el proceso enseñanza-aprendizaje y tras las gestiones académico-administrativas se logró la compra de dicho número de computadoras, cumpliendo al 100 por ciento la meta.

**Impulsar la Participación de Estudiantes en Procesos de Certificación en el Uso de Tecnologías del Aprendizaje, Conocimiento, Información y Comunicación para el Desarrollo de Competencias y Habilidades.** Derivado de la pandemia por COVID-19, los alumnos se encuentran en un sistema híbrido, motivo por el cual fue difícil conseguir la certificación de los 10 alumnos que se tenían programados para el cumplimiento de esta meta.

## 02 05 06 02 01 05 CONVIVENCIA ESCOLAR SIN VIOLENCIA

**Realizar Acciones para la Prevención de la Violencia Escolar en Educación Superior.** La Universidad Politécnica de Ocotlán promovió acciones preventivas y de atención en casos de maltrato entre iguales con actividades puntuales enmarcadas por valores democráticos, enfocadas en la mediación de conflictos, encaminadas a fomentar la convivencia pacífica, observando la cultura de la legalidad, participando en el fomento de la tolerancia y la empatía. Derivado del confinamiento por la pandemia por COVID-19 y como parte del Programa de Cultura Institucional, se participó de manera virtual en las conferencias "Violencias escolares y sus posibles manifestaciones en la familia. Estrategias de Prevención y detección" y "Normatividad entorno a la convivencia escolar y construcción de paz en escuelas del Estado de México", se comenzó con el servicio de apoyo Psicológico a la comunidad universitaria a partir del mes de noviembre, por lo que la programación de 3 acciones para esta meta se cumplió al 100 por ciento.

**Realizar Acciones para la Igualdad de Trato y Oportunidades.** Se participó en videoconferencias impartidos por la Comisión de derechos humanos del Estado de México, de igual manera en la videoconferencia "Alerta plateada", se realizó la votación para conformar el Comité de Ética de la Universidad a través de la plataforma de SICOE. Con base en lo anterior se cumplen al 100 por ciento las 3 acciones programadas para esta meta.



U P OTEC

Universidad Politécnica de Otzolotepec  
Avance Operativo - Programático y Presupuestal  
Enero - Diciembre de 2021

						M E T A S				P R E S U P U E S T O 2 0 2 1 (Miles de Pesos)			
FIN	FUN	SF	PP	SP	Pr	DESCRIPCIÓN	UNIDAD DE MEDIDA	PROGRA- MADO	ALCAN- ZADO	AVANCE %	AUTORIZADO ANUAL	EJERCIDO	%
<b>GOBIERNO</b>													
<b>GOBIERNO CAPAZ Y RESPONSABLE</b>													
<b>COORDINACIÓN DE LA POLÍTICA DE GOBIERNO</b>													
01	03	04	01			<b>DESARROLLO DE LA FUNCIÓN PÚBLICA Y ÉTICA EN EL SERVICIO PÚBLICO.</b>					579.6	535.0	92.3
01	03	04	01	01	01	<b>FISCALIZACIÓN, CONTROL Y EVALUACIÓN INTERNA DE LA GESTIÓN PÚBLICA.</b>					579.6	535.0	92.3
						Realizar Auditorías, con el Propósito de Verificar el Cumplimiento del Marco Normativo que Regula el Funcionamiento de las Dependencias y Organismos Auxiliares del Ejecutivo Estatal y los Ayuntamientos	Auditoría	3	3	100			
						Realizar Evaluaciones para Determinar el Grado de Eficacia y Eficiencia en los Procesos, Así como en el Desempeño Institucional de las Dependencias y Organismos Auxiliares del Ejecutivo Estatal.	Evaluación	1	1	100			
						Realizar Inspecciones a Rubros Específicos en las Dependencias, Organismos Auxiliares del Ejecutivo Estatal y en su Caso Ayuntamientos, con el Propósito de Constatar el Cumplimiento del Marco Normativo que lo Regula.	Inspección	21	17	81			
						Participar en Testificaciones, con el Propósito de Asegurarse que los Actos Administrativos se Realicen Conforme a la Normatividad Vigente.	Testificación	27	29	107.4			
						Participación del Órgano Interno de Control en Reuniones que por Mandato Legal o Disposición Administrativa así lo Requiera.	Sesión	32	32	100			
						Acompañamiento en la Atención de Auditorías Practicadas por los Entes Fijalizadores Externos	Acción	2	2	100			
01	03	04	02			<b>SISTEMA ANTICORRUPCIÓN DEL ESTADO DE MÉXICO Y MUNICIPIOS</b>					76.4	68.0	89.0
01	03	04	02	02	04	<b>INVESTIGACIÓN DE FALTAS ADMINISTRATIVAS</b>					76.4	68.0	89.0
						Atender las Denuncias Presentadas por los Interesados.	Denuncia	2	2	100			
						Recibir las Denuncias Derivadas de las Presuntas Faltas Administrativas así como de las Sugerencias y Reconocimientos Presentados por los Interesados, Relacionadas con la Prestación del Servicio Público.	Denuncia	5	5	100			
<b>SOCIAL</b>													
<b>DESARROLLO SOCIAL</b>													
<b>EDUCACIÓN</b>													
02	05	03	01			<b>EDUCACIÓN SUPERIOR</b>					22,092.0	21,141.9	95.7
02	05	03	01	01	02	<b>EDUCACIÓN SUPERIOR UNIVERSITARIA</b>					22,092.0	21,141.9	95.7
						Fomentar que los Estudiantes Egresen de sus Estudios de Tipo Superior en el Ciclo Escolar.	Egresado	57	74	129.8			
						Atender la Matrícula de Educación Superior para Contribuir en la Disminución de las Divergencias Entre la Oferta y la Demanda Educativa.	Estudiante	486	484	99.6			
						Atender a los Estudiantes de Nuevo Ingreso de Educación Superior para Contribuir en la Disminución de las Divergencias Entre la Oferta y la Demanda Educativa.	Estudiante	234	234	100.0			
						Realizar Acciones de Formación Integral, para Desarrollar Capacidades, Valores y Habilidades Profesionales.	Acción	3	3	100			

CUENTA PÚBLICA DEL GOBIERNO, ORGANISMOS AUXILIARES Y AUTÓNOMOS DEL ESTADO DE MÉXICO 2021

FIN	FUN	SF	PP	SP	Pr	DESCRIPCIÓN	M E T A S				P R E S U P U E S T O 2 0 2 1 (Miles de Pesos)		
							UNIDAD DE MEDIDA	PROGR- MADO	ALCAN- ZADO	AVANCE%	AUTORIZADO ANUAL	EJERCIDO	%
						Realizar Acciones para Fomentar una Cultura Emprendedora.	Acción	3	3	100			
						Fomentar que los Egresados se Titulen.	Documento	74	74	100			
						Lograr Certificaciones en Educación Superior para Mejorar la Calidad.	Documento	1	1	100			
						Capacitar y Actualizar al Personal Docente para Mejorar la Formación Académica.	Docente	25	25	100			
						Evaluar al Personal Docente con la Finalidad de Encontrar Áreas de Oportunidad para Mejorar su Desempeño.	Docente	25	25	100			
						Capacitar al Personal Directivo y Administrativo para el Fortalecimiento Institucional.	Persona	15	15	100			
						Desarrollar Proyectos de Investigación para Atender las Necesidades de Desarrollo Tecnológico, Económico y Social.	Proyecto	2	2	100			
						Realizar la Publicación de Documentos Derivados de la Investigación para su Divulgación.	Publicación	2	2	100			
						Rehabilitar y/o Proporcionar Mantenimiento Preventivo y Correctivo a los Inmuebles con el Propósito de Mejorar la Calidad de la Infraestructura Física.	Inmueble	2	2	100			
						Otorgar el Mobiliario y Equipo Diverso a Instalaciones y Espacios Educativos de Acuerdo a las Necesidades de la Institución.	Equipo	3	3	100			
02	05	06	01			<b>GESTIÓN DE LAS POLITICAS EDUCATIVAS</b>					80.2	68.8	85.8
02	05	06	01	02	04	<b>VINCULACIÓN CON EL SECTOR PRODUCTIVO</b>					80.2	68.8	85.8
						Realizar Acciones de Vinculación y Extensión que Permitan Establecer Lazos de Colaboración con los Sectores Público, Privado y Social.	Acción	3	3	100			
						Operar Convenios con los Sectores Público, Privado y Social para Fortalecer los Lazos de Colaboración Institucional.	Convenio	4	3	75			
						Atender Estudiantes en Educación Dual para Desarrollar Aptitudes y Habilidades en Unidades Económicas.	Estudiante	10	7	70			
						Impulsar la Internacionalización Entre la Comunidad de la Institución para Fortalecer la Calidad Educativa.	Persona	3	3	100			
						Contactar Egresados en Educación Superior para Identificar su Situación Profesional.	Egresado	30	30	100			
02	05	06	02			<b>MODERNIZACIÓN DE LA EDUCACIÓN</b>					3,601.0	2,630.2	73.0
02	05	06	02	01	01	<b>FORTALECIMIENTO DE LA CALIDAD EDUCATIVA</b>					126.2	118.8	94.1
						Impartir el Idioma Inglés a los Estudiantes en Educación Superior para el Desarrollo de Competencias.	Estudiante	486	484	99.6			
						Impulsar la Participación de Estudiantes de Educación Superior en Procesos de Certificación en el Idioma Inglés para el Desarrollo de Competencias.	Estudiante	40	40	100			
02	05	06	02	01	04	<b>TECNOLOGÍA APLICADA A LA EDUCACIÓN</b>					3,360.4	2,431.5	72.4
						Destinar Equipo de Cómputo al Proceso de Enseñanza-Aprendizaje en Educación Superior para el Desarrollo de las Habilidades Digitales.	Equipo de Cómputo	30	30	100			
						Impulsar la Participación de Estudiantes en Procesos de Certificación en el Uso de Tecnologías del Aprendizaje, Conocimiento, Información y Comunicación para el Desarrollo de Competencias y Habilidades.	Estudiante	10					



U P OTEC

FIN	FUN	SF	PP	SP	Pr	DESCRIPCIÓN	M E T A S			P R E S U P U E S T O 2 0 2 1 (Miles de Pesos)			
							UNIDAD DE MEDIDA	PROGRA- MADO	ALCAN- ZADO	AVANCE %	AUTORIZADO ANUAL	EJERCIDO	%
02	05	06	02	01	05	CONVIVENCIA ESCOLAR SIN VIOLENCIA					114.4	79.9	69.8
						Realizar Acciones para la Prevención de la Violencia Escolar en Educación Superior.	Acción	3	3	100			
						Realizar Acciones para la Igualdad de Trato y Oportunidades.	Acción	3	3	100			
						<b>GOBIERNO CAPAZ Y RESPONSABLE</b>							
						<b>OTRAS NO CLASIFICADOS EN FUNCIONES ANTERIORES</b>							
04	04	01	01			PREVISIÓN PARA EL PAGO DE ADEUDOS DE EJERCICIOS FISCALES ANTERIORES					5.9	5.9	100.0
04	04	01	01	01	01	PASIVOS DERIVADOS DE EROGACIONES DEVENGADAS Y PENDIENTES DE EJERCICIOS ANTERIORES					5.9	5.9	100.0
						Registrar el Pagos de Adeudos de Ejercicios Fiscales Anteriores	Documento	1	1	100			
<b>T O T A L</b>											<u>26,435.1</u>	<u>24,449.8</u>	<u>92.5</u>
											=====	=====	



# **ANEXOS ESTABLECIDOS EN DIFERENTES ORDENAMIENTOS**



**Relación de Bienes Inmuebles que Componen el Patrimonio  
Cuenta Pública 2021  
(Miles de Pesos)**

Ente Público: Universidad Politécnica de Oztolotepec

Código	Descripción de Bienes Inmuebles	* Valor en Libros
	Terrenos	423.8
	Edificios No Habitacionales	46,307.1
	<b>TOTAL</b>	<b>46,730.9</b>

**Relación de Bienes Muebles que Componen el Patrimonio  
Cuenta Pública 2021  
(Miles de Pesos)**

Ente Público: Universidad Politécnica de Oztolotepec

Código	Descripción de Bienes Muebles	Valor en Libros
	Mobiliario y Equipo de Administración	8,245.5
	Equipo e Instrumental Médico y de Laboratorio	16,375.2
	Vehiculos y Equipo de Transporte	577.1
	Maquinaria Otros Equipos y Herramientas	5,369.6
	<b>T O T A L</b>	<b>30,567.4</b>

**Universidad Politécnica de Ocotlán**  
**Cuenta Pública 2021**  
**Relación de Cuentas Bancarias Productivas Específicas**

Fondo, Programa o Convenio	Datos de la Cuenta Bancaria	
	Institución Bancaria	Número de Cuentas *
Ingresos Propios	HSBC	493
Subsidio Federal	HSBC	124
Disponibilidades Financieras	BANORTE	225
Gastos Universidad	BANORTE	572
PRODEP	BANORTE	425
PROFEXCE	BANORTE	663
Recursos Estatales	BANORTE	856
Recursos Federales	BANORTE	408

U P OTEC

**FORMATOS PARA EL CUMPLIMIENTO  
DE LA LEY DE DISCIPLINA FINANCIERA  
DE LAS ENTIDADES FEDERATIVAS  
Y LOS MUNICIPIOS**



U P OTEC



U P OTEC

Universidad Politécnica de Oztolotepec Estado de Situación Financiera Detallado - LDF Al 31 de Diciembre de 2021 y 2020 (CIFRAS EN MILES DE PESOS)					
Concepto	2021	2020	Concepto	2021	2020
<b>ACTIVO</b>			<b>PASIVO</b>		
<b>Activo Circulante</b>			<b>Pasivo Circulante</b>		
a. Efectivo y Equivalentes (a=a1+a2+a3+a4+a5+a6+a7)	4,409.7	19,373.3	a. Cuentas por Pagar a Corto Plazo (a=a1+a2+a3+a4+a5+a6+a7+a8+a9)	63.1	4,393.5
a1) Efectivo			a1) Servicios Personales por Pagar a Corto Plazo		
a2) Bancos/Tesorería	4,409.7	19,373.3	a2) Proveedores por Pagar a Corto Plazo		
a3) Bancos/Dependencias y Otros			a3) Contratistas por Obras Públicas por Pagar a Corto Plazo		
a4) Inversiones Temporales (Hasta 3 meses)			a4) Participaciones y Aportaciones por Pagar a Corto Plazo		
a5) Fondos con Afectación Específica			a5) Transferencias Otorgadas por Pagar a Corto Plazo		
a6) Depósitos de Fondos de Terceros en Garantía y/o Administración			a6) Intereses, Comisiones y Otros Gastos de la Deuda Pública por Pagar a Corto Plazo		
a7) Otros Efectivos y Equivalentes			a7) Retenciones y Contribuciones por Pagar a Corto Plazo		5.9
b. Derechos a Recibir Efectivo o Equivalentes (b=b1+b2+b3+b4+b5+b6+b7)	768.9	42.7	a8) Devoluciones de la Ley de Ingresos por Pagar a Corto Plazo		
b1) Inversiones Financieras de Corto Plazo			a9) Otras Cuentas por Pagar a Corto Plazo	63.1	4,387.6
b2) Cuentas por Cobrar a Corto Plazo			b. Documentos por Pagar a Corto Plazo (b=b1+b2+b3)	0.0	0.0
b3) Deudores Diversos por Cobrar a Corto Plazo			b1) Documentos Comerciales por Pagar a Corto Plazo		
b4) Ingresos por Recuperar a Corto Plazo			b2) Documentos con Contratistas por Obras Públicas por Pagar a Corto Plazo		
b5) Deudores por Anticipos de la Tesorería a Corto Plazo			b3) Otros Documentos por Pagar a Corto Plazo		
b6) Préstamos Otorgados a Corto Plazo			c. Porción a Corto Plazo de la Deuda Pública a Largo Plazo (c=c1+c2)	0.0	0.0
b7) Otros Derechos a Recibir Efectivo o Equivalentes a Corto Plazo			c1) Porción a Corto Plazo de la Deuda Pública		
c. Derechos a Recibir Bienes o Servicios (c=c1+c2+c3+c4+c5)	0.0	0.0	c2) Porción a Corto Plazo de Arrendamiento Financiero		
c1) Anticipo a Proveedores por Adquisición de Bienes y Prestación de Servicios a Corto Plazo			d. Títulos y Valores a Corto Plazo		
c2) Anticipo a Proveedores por Adquisición de Bienes Inmuebles y Muebles a Corto Plazo			e. Pasivos Diferidos a Corto Plazo (e=e1+e2+e3)	0.0	0.0
c3) Anticipo a Proveedores por Adquisición de Bienes Intangibles a Corto Plazo			e1) Ingresos Cobrados por Adelantado a Corto Plazo		
c4) Anticipo a Contratistas por Obras Públicas a Corto Plazo			e2) Intereses Cobrados por Adelantado a Corto Plazo		
c5) Otros Derechos a Recibir Bienes o Servicios a Corto Plazo			e3) Otros Pasivos Diferidos a Corto Plazo		
d. Inventarios (d=d1+d2+d3+d4+d5)	0.0	0.0	f. Fondos y Bienes de Terceros en Garantía y/o Administración a Corto Plazo (f=f1+f2+f3+f4+f5+f6)	0.0	0.0
d1) Inventario de Mercancías para Venta			f1) Fondos en Garantía a Corto Plazo		
d2) Inventario de Mercancías Terminadas			f2) Fondos en Administración a Corto Plazo		
d3) Inventario de Mercancías en Proceso de Elaboración			f3) Fondos Contingentes a Corto Plazo		
d4) Inventario de Materias Primas, Materiales y Suministros para Producción			f4) Fondos de Fideicomisos, Mandatos y Contratos Análogos a Corto Plazo		
d5) Bienes en Tránsito			f5) Otros Fondos de Terceros en Garantía y/o Administración a Corto Plazo		
e. Almacenes			f6) Valores y Bienes en Garantía a Corto Plazo		
f. Estimación por Pérdida o Deterioro de Activos Circulantes (f=f1+f2)	0.0	0.0	g. Provisiones a Corto Plazo (g=g1+g2+g3)	0.0	0.0
f1) Estimaciones para Cuentas Incobrables por Derechos a Recibir Efectivo o Equivalentes			g1) Provisión para Demandas y Juicios a Corto Plazo		
f2) Estimación por Deterioro de Inventarios			g2) Provisión para Contingencias a Corto Plazo		
g. Otros Activos Circulantes (g=g1+g2+g3+g4)	0.0	0.0	g3) Otras Provisiones a Corto Plazo		
g1) Valores en Garantía			h. Otros Pasivos a Corto Plazo (h=h1+h2+h3)	0.0	0.0
g2) Bienes en Garantía (excluye depósitos de fondos)			h1) Ingresos por Clasificar		
g3) Bienes Derivados de Embargos, Decomisos, Aseguramientos y Dación en Pago			h2) Recaudación por Participar		
g4) Adquisición con Fondos de Terceros			h3) Otros Pasivos Circulantes		
<b>IA. Total de Activos Circulantes (IA = a + b + c + d + e + f + g)</b>	<b>5,178.6</b>	<b>19,416.0</b>	<b>IIA. Total de Pasivos Circulantes (IIA = a + b + c + d + e + f + g + h)</b>	<b>63.1</b>	<b>4,393.5</b>
<b>Activo No Circulante</b>			<b>Pasivo No Circulante</b>		
a. Inversiones Financieras a Largo Plazo			a. Cuentas por Pagar a Largo Plazo		
b. Derechos a Recibir Efectivo o Equivalentes a Largo Plazo			b. Documentos por Pagar a Largo Plazo		
c. Bienes Inmuebles, Infraestructura y Construcciones en Proceso	46,730.9	46,730.9	c. Deuda Pública a Largo Plazo		
d. Bienes Muebles	30,567.4	32,979.1	d. Pasivos Diferidos a Largo Plazo		
e. Activos Intangibles			e. Fondos y Bienes de Terceros en Garantía y/o en Administración a Largo Plazo		
f. Depreciación, Deterioro y Amortización Acumulada de Bienes	-17,590.4	-14,160.2	f. Provisiones a Largo Plazo		
g. Activos Diferidos			<b>IIIB. Total de Pasivos No Circulantes (IIIB = a + b + c + d + e + f)</b>	<b>0.0</b>	<b>0.0</b>
h. Estimación por Pérdida o Deterioro de Activos no Circulantes			<b>II. Total del Pasivo (II = IIA + IIIB)</b>	<b>63.1</b>	<b>4,393.5</b>
i. Otros Activos no Circulantes			<b>HACIENDA PÚBLICA/PATRIMONIO</b>		
<b>IB. Total de Activos No Circulantes (IB = a + b + c + d + e + f + g + h + i)</b>	<b>59,707.9</b>	<b>65,549.8</b>	<b>IIIA. Hacienda Pública/Patrimonio Contribuido (IIIA = a + b + c)</b>	<b>0.0</b>	<b>0.0</b>
<b>I. Total del Activo (I = IA + IB)</b>	<b>64,886.5</b>	<b>84,965.8</b>	a. Aportaciones		
			b. Donaciones de Capital		
			c. Actualización de la Hacienda Pública/Patrimonio		
			<b>IIIB. Hacienda Pública/Patrimonio Generado (IIIB = a + b + c + d + e)</b>	<b>64,823.4</b>	<b>80,572.1</b>
			a. Resultados del Ejercicio (Ahorro/ Desahorro)	-1,626.0	2,003.0
			b. Resultados de Ejercicios Anteriores	66,449.4	78,569.1
			c. Revalúos		
			d. Reservas		
			e. Rectificaciones de Resultados de Ejercicios Anteriores		
			<b>IIIC. Exceso o Insuficiencia en la Actualización de la Hacienda Pública/Patrimonio (IIIC=a+b)</b>	<b>0.0</b>	<b>0.0</b>
			a. Resultado por Posición Monetaria		
			b. Resultado por Tenencia de Activos no Monetarios		
			<b>III. Total Hacienda Pública/Patrimonio (III = IIIA + IIIB + IIIC)</b>	<b>64,823.4</b>	<b>80,572.1</b>
			<b>IV. Total del Pasivo y Hacienda Pública/Patrimonio (IV = II + III)</b>	<b>64,886.5</b>	<b>84,965.6</b>



U P OTEC

Universidad Politécnica de Otzolotepec Informe Analítico de la Deuda Pública y Otros Pasivos - LDF Al 31 de Diciembre de 2020 y 2021							
Denominación de la Deuda Pública y Otros Pasivos (c)	Saldo al 31 de Diciembre de 2020 (d)	Disposiciones del Periodo (e)	Amortizaciones del Periodo (f)	Revaluaciones, Reclasificaciones y Otros Ajustes (g)	Saldo Final del Periodo (h) h=d+e-f+g	Pago de Intereses del Periodo (i)	Pago de Comisiones y demás Costos Asociados Durante el Periodo (j)
<b>1. Deuda Pública (1=A+B)</b>	<b>0.0</b>	<b>0.0</b>	<b>0.0</b>	<b>0.0</b>	<b>0.0</b>	<b>0.0</b>	
<b>A. Corto Plazo (A=a1+a2+a3)</b>	<b>0.0</b>	<b>0.0</b>	<b>0.0</b>	<b>0.0</b>	<b>0.0</b>	<b>0.0</b>	
a1) Instituciones de Crédito							
a2) Títulos y Valores							
a3) Arrendamientos Financieros							
<b>B. Largo Plazo (B=b1+b2+b3)</b>	<b>0.0</b>	<b>0.0</b>	<b>0.0</b>	<b>0.0</b>	<b>0.0</b>	<b>0.0</b>	
b1) Instituciones de Crédito							
b2) Títulos y Valores							
b3) Arrendamientos Financieros							
<b>2. Otros Pasivos</b>	<b>4,393.7</b>				<b>63.1</b>		
<b>3. Total de la Deuda Pública y Otros Pasivos (3=1+2)</b>	<b>4,393.7</b>	<b>0.0</b>	<b>0.0</b>	<b>0.0</b>	<b>63.1</b>		
<b>4. Deuda Contingente 1 (Informativo)</b>	<b>0.0</b>	<b>0.0</b>	<b>0.0</b>	<b>0.0</b>	<b>0.0</b>		
A. Deuda Contingente 1							
B. Deuda Contingente 2							
C. Deuda Contingente XX							
<b>5. Valor de Instrumentos Bono Cupón Cero 2 (Informativo)</b>	<b>0.0</b>	<b>0.0</b>	<b>0.0</b>	<b>0.0</b>	<b>0.0</b>		
A. Instrumento Bono Cupón Cero 1							
B. Instrumento Bono Cupón Cero 2							
C. Instrumento Bono Cupón Cero XX							

1 Se refiere a cualquier Financiamiento sin fuente o garantía de pago definida, que sea asumida de manera solidaria o subsidiaria por las Entidades Federativas con sus Municipios, organismos descentralizados y empresas de participación estatal mayoritaria y fideicomisos, locales o municipales, y por los Municipios con sus respectivos organismos descentralizados y empresas de participación municipal mayoritaria.

2 Se refiere al valor del Bono Cupón Cero que respalda el pago de los créditos asociados al mismo (Activo).

Obligaciones a Corto Plazo (k)	Monto Contratado (l)	Plazo Pactado (m)	Tasa de Interés (n)	Comisiones y Costos Relacionados (o)	Tasa Efectiva (p)
<b>6. Obligaciones a Corto Plazo (Informativo)</b>					
A. Crédito 1					
B. Crédito 2					
C. Crédito XX					

CUENTA PÚBLICA DEL GOBIERNO, ORGANISMOS AUXILIARES Y AUTÓNOMOS DEL ESTADO DE MÉXICO 2021

Universidad Politécnica de Otzolotepec Informe Analítico de Obligaciones Diferentes de Financiamientos Al 31 de Diciembre de 2021 (Miles de Pesos)										
Denominación de las Obligaciones Diferentes de Financiamiento (c)	Fecha del Contrato (d)	Fecha de Inicio de Operación del Proyecto (e)	Fecha de Vencimiento (f)	Monto de la Inversión Pactado (g)	Plazo Pactado (h)	Monto Promedio Mensual del Pago de la Contraprestación (i)	Monto Promedio Mensual del Pago de la Contraprestación Correspondiente al Pago de Inversión (j)	Monto Pagado de la Inversión al XX de XXXX de 20XX (k)	Monto Pagado de la Inversión Actualizado al XX de XXXX de 20XX (l)	Saldo Pendiente por Pagar de la Inversión al XX de XXXX de 20XX (m = g - l)
<b>A. Asociaciones Público Privadas (APP's)</b> (A=a+b+c+d)				0.0		0.0	0.0			0.0
a) APP 1										0.0
b) APP 2										0.0
c) APP 3										0.0
d) APP XX										0.0
<b>B. Otros Instrumentos (B=a+b+c+d)</b>				0.0		0.0	0.0			0.0
a) Otro Instrumento 1										0.0
b) Otro Instrumento 2										0.0
c) Otro Instrumento 3										0.0
d) Otro Instrumento XX										0.0
<b>C. Total de Obligaciones Diferentes de Financiamiento (C=A+B)</b>				0.0		0.0	0.0			0.0

U P OTEC

**Universidad Politécnica de Oztolotepec**  
**Balance Presupuestario**  
**Del 1 de Enero al 31 de Diciembre de 2021**  
**(Miles de Pesos)**

Concepto	Estimado / Aprobado	Devengado	Recaudado / Pagado
<b>A. Ingresos Totales (A = A1+A2+A3)</b>	<b>26,898.5</b>	<b>24,819.2</b>	<b>24,819.2</b>
A1. Ingresos de Libre Disposición	26,898.5	24,756.0	24,756.0
A2. Transferencias Federales Etiquetadas			
A3. Financiamiento Neto		63.2	63.2
<b>B. Egresos Presupuestarios<sup>1</sup> (B = B1+B2)</b>	<b>26,898.5</b>	<b>24,449.8</b>	<b>24,386.6</b>
B1. Gasto No Etiquetado (sin incluir Amortización de la Deuda Pública)	26,898.5	24,449.8	24,386.6
B2. Gasto Etiquetado (sin incluir Amortización de la Deuda Pública)			
<b>C. Remanentes del Ejercicio Anterior (C = C1 + C2)</b>	<b>0.0</b>	<b>1,096.6</b>	<b>1,096.6</b>
C1. Remanentes de Ingresos de Libre Disposición Aplicados en el Período		1,096.6	1,096.6
C2. Remanentes de Transferencias Federales Etiquetadas Aplicados en el Período			
<b>I. Balance Presupuestario (I = A – B + C)</b>	<b>0.0</b>	<b>1,466.0</b>	<b>1,529.2</b>
<b>II. Balance Presupuestario sin Financiamiento Neto (II = I - A3)</b>	<b>0.0</b>	<b>1,402.8</b>	<b>1,466.0</b>
<b>III. Balance Presupuestario sin Financiamiento Neto y sin Remanentes del Ejercicio Anterior (III= II - C)</b>	<b>0.0</b>	<b>306.2</b>	<b>369.4</b>

Concepto	Aprobado	Devengado	Pagado
<b>E. Intereses, Comisiones y Gastos de la Deuda (E = E1+E2)</b>	<b>0.0</b>	<b>0.0</b>	<b>0.0</b>
E1. Intereses, Comisiones y Gastos de la Deuda con Gasto No Etiquetado			
E2. Intereses, Comisiones y Gastos de la Deuda con Gasto Etiquetado			
<b>IV. Balance Primario (IV = III + E)</b>	<b>0.0</b>	<b>306.2</b>	<b>369.4</b>

Concepto	Estimado/ Aprobado	Devengado	Recaudado / Pagado
<b>F. Financiamiento (F = F1 + F2)</b>	<b>0.0</b>	<b>0.0</b>	<b>0.0</b>
F1. Financiamiento con Fuente de Pago de Ingresos de Libre Disposición			
F2. Financiamiento con Fuente de Pago de Transferencias Federales Etiquetadas			
<b>G. Amortización de la Deuda (G = G1 + G2)</b>	<b>0.0</b>	<b>0.0</b>	<b>0.0</b>
G1. Amortización de la Deuda Pública con Gasto No Etiquetado			
G2. Amortización de la Deuda Pública con Gasto Etiquetado			
<b>A3. Financiamiento Neto (A3 = F – G)</b>	<b>0.0</b>	<b>0.0</b>	<b>0.0</b>

Concepto	Estimado/ Aprobado	Devengado	Recaudado / Pagado
A1. Ingresos de Libre Disposición	26,898.5	24,756.0	24,756.0
<b>A3.1 Financiamiento Neto con Fuente de Pago de Ingresos de Libre Disposición (A3.1 = F1 – G1)</b>	<b>0.0</b>	<b>63.2</b>	<b>63.2</b>
F1. Financiamiento con Fuente de Pago de Ingresos de Libre Disposición		63.2	63.2
G1. Amortización de la Deuda Pública con Gasto No Etiquetado			
<b>B1. Gasto No Etiquetado (sin incluir Amortización de la Deuda Pública)</b>	<b>26,898.5</b>	<b>24,449.8</b>	<b>24,386.6</b>
C1. Remanentes de Ingresos de Libre Disposición Aplicados en el Período		1,096.6	1,096.6
<b>V. Balance Presupuestario de Recursos Disponibles (V = A1 + A3.1 – B1 + C1)</b>	<b>0.0</b>	<b>1,466.0</b>	<b>1,529.2</b>
<b>VI. Balance Presupuestario de Recursos Disponibles sin Financiamiento Neto (VI = V – A3.1)</b>	<b>0.0</b>	<b>1,402.8</b>	<b>1,466.0</b>

Concepto	Estimado/ Aprobado	Devengado	Recaudado / Pagado
A2. Transferencias Federales Etiquetadas			
<b>A3.2 Financiamiento Neto con Fuente de Pago de Transferencias Federales Etiquetadas (A3.2 = F2 – G2)</b>	<b>0.0</b>	<b>0.0</b>	<b>0.0</b>
F2. Financiamiento con Fuente de Pago de Transferencias Federales Etiquetadas			
G2. Amortización de la Deuda Pública con Gasto Etiquetado			
<b>B2. Gasto Etiquetado (sin incluir Amortización de la Deuda Pública)</b>	<b>0.0</b>	<b>0.0</b>	<b>0.0</b>
C2. Remanentes de Transferencias Federales Etiquetadas Aplicados en el Período			
<b>VII. Balance Presupuestario de Recursos Etiquetados (VII = A2 + A3.2 – B2 + C2)</b>	<b>0.0</b>	<b>0.0</b>	<b>0.0</b>
<b>VIII. Balance Presupuestario de Recursos Etiquetados sin Financiamiento Neto (VIII = VII – A3.2)</b>	<b>0.0</b>	<b>0.0</b>	<b>0.0</b>



U P OTEC

Universidad Politécnica de Oztolotepec Estado Analítico de Ingresos Detallado - LDF Del 1 de Enero al 31 de Diciembre de 2021 (Miles de Pesos)						
Concepto	Ingreso					Diferencia
	Estimado	Ampliaciones/ (Reducciones)	Modificado	Devengado	Recaudado	
<b>Ingresos de Libre Disposición</b>						
A. Impuestos			0.0			0.0
B. Cuotas y Aportaciones de Seguridad Social			0.0			0.0
C. Contribuciones de Mejoras			0.0			0.0
D. Derechos			0.0			0.0
E. Productos			0.0	120.7	120.7	-120.7
F. Aprovechamientos		0.0	0.0	0.0	0.0	0.0
G. Ingresos por Ventas de Bienes y Servicios	4,257.6	-3,161.0	1,096.6	1,120.3	1,120.3	-23.7
<b>H. Participaciones</b> (H=h1+h2+h3+h4+h5+h6+h7+h8+h9+h10+h11)	<b>0.0</b>	<b>0.0</b>	<b>0.0</b>	<b>0.0</b>	<b>0.0</b>	<b>0.0</b>
h1) Fondo General de Participaciones			0.0			0.0
h2) Fondo de Fomento Municipal			0.0			0.0
h3) Fondo de Fiscalización y Recaudación			0.0			0.0
h4) Fondo de Compensación			0.0			0.0
h5) Fondo de Extracción de Hidrocarburos			0.0			0.0
h6) Impuesto Especial Sobre Producción y Servicios			0.0			0.0
h7) 0.136% de la Recaudación Federal Participable			0.0			0.0
h8) 3.17% Sobre Extracción de Petróleo			0.0			0.0
h9) Gasolinas y Diésel			0.0			0.0
h10) Fondo del Impuesto Sobre la Renta			0.0			0.0
h11) Fondo de Estabilización de los Ingresos de las Entidades Federativas			0.0			0.0
I. Incentivos Derivados de la Colaboración Fiscal (I=i1+i2+i3+i4+i5)	0.0	0.0	0.0	0.0	0.0	0.0
i1) Tenencia o Uso de Vehículos			0.0			0.0
i2) Fondo de Compensación ISAN			0.0			0.0
i3) Impuesto Sobre Automóviles Nuevos			0.0			0.0
i4) Fondo de Compensación de Repecos-Intermedios			0.0			0.0
i5) Otros Incentivos Económicos			0.0			0.0
<b>J. Transferencias</b>	<b>22,640.9</b>	<b>2,691.7</b>	<b>25,332.6</b>	<b>24,611.6</b>	<b>24,611.6</b>	<b>721.0</b>
K. Convenios	0.0	0.0	0.0	0.0	0.0	0.0
k1) Otros Convenios y Subsidios			0.0			0.0
<b>L. Otros Ingresos de Libre Disposición (L=l1+l2)</b>	<b>0.0</b>	<b>0.0</b>	<b>0.0</b>	<b>0.0</b>	<b>0.0</b>	<b>0.0</b>
l1) Participaciones en Ingresos Locales			0.0			0.0
l2) Otros Ingresos de Libre Disposición			0.0			0.0
<b>I. Total de Ingresos de Libre Disposición</b> (I=A+B+C+D+E+F+G+H+I+J+K+L)	<b>26,898.5</b>	<b>-469.3</b>	<b>26,429.2</b>	<b>25,852.6</b>	<b>25,852.6</b>	<b>576.6</b>
<b>Ingresos Excedentes de Ingresos de Libre Disposición</b>			<b>0.0</b>			<b>0.0</b>
<b>Transferencias Federales Etiquetadas</b>			<b>0.0</b>			<b>0.0</b>
<b>A. Aportaciones (A=a1+a2+a3+a4+a5+a6+a7+a8)</b>	<b>0.0</b>	<b>0.0</b>	<b>0.0</b>	<b>0.0</b>	<b>0.0</b>	<b>0.0</b>
a1) Fondo de Aportaciones para la Nómina Educativa y Gasto Operativo			0.0			0.0
a2) Fondo de Aportaciones para los Servicios de Salud			0.0			0.0
a3) Fondo de Aportaciones para la Infraestructura Social			0.0			0.0
a4) Fondo de Aportaciones para el Fortalecimiento de los Municipios y de las Demarcaciones Territoriales del Distrito Federal			0.0			0.0
a5) Fondo de Aportaciones Múltiples			0.0			0.0
a6) Fondo de Aportaciones para la Educación Tecnológica y de Adultos			0.0			0.0
a7) Fondo de Aportaciones para la Seguridad Pública de los Estados y del Distrito Federal			0.0			0.0
a8) Fondo de Aportaciones para el Fortalecimiento de las Entidades Federativas			0.0			0.0
<b>B. Convenios (B=b1+b2+b3+b4)</b>	<b>0.0</b>	<b>0.0</b>	<b>0.0</b>	<b>0.0</b>	<b>0.0</b>	<b>0.0</b>
b1) Convenios de Protección Social en Salud			0.0			0.0
b2) Convenios de Descentralización			0.0			0.0
b3) Convenios de Reasignación			0.0			0.0
b4) Otros Convenios y Subsidios			0.0			0.0
<b>C. Fondos Distintos de Aportaciones (C=c1+c2)</b>	<b>0.0</b>	<b>0.0</b>	<b>0.0</b>	<b>0.0</b>	<b>0.0</b>	<b>0.0</b>
c1) Fondo para Entidades Federativas y Municipios Productores de Hidrocarburos			0.0			0.0
c2) Fondo Minero			0.0			0.0
D. Transferencias, Subsidios y Subvenciones, y Pensiones y Jubilaciones			0.0			0.0
E. Otras Transferencias Federales Etiquetadas			0.0			0.0
<b>II. Total de Transferencias Federales Etiquetadas (II = A + B + C + D + E)</b>	<b>0.0</b>	<b>0.0</b>	<b>0.0</b>	<b>0.0</b>	<b>0.0</b>	<b>0.0</b>
<b>III. Ingresos Derivados de Financiamientos (III = A)</b>	<b>0.0</b>	<b>5.9</b>	<b>5.9</b>	<b>63.2</b>	<b>63.2</b>	<b>-57.3</b>
A. Ingresos Derivados de Financiamientos	0.0	5.9	5.9	63.2	63.2	-57.3
<b>IV. Total de Ingresos (IV = I + II + III)</b>	<b>26,898.5</b>	<b>-463.4</b>	<b>26,435.1</b>	<b>25,915.8</b>	<b>25,915.8</b>	<b>982.7</b>
<b>Datos Informativos</b>						
1. Ingresos Derivados de Financiamientos con Fuente de Pago de Ingresos de Libre Disposición			0.0			0.0
2. Ingresos Derivados de Financiamientos con Fuente de Pago de Transferencias Federales Etiquetadas			0.0			0.0
<b>3. Ingresos Derivados de Financiamientos (3 = 1 + 2)</b>	<b>0.0</b>	<b>0.0</b>	<b>0.0</b>	<b>0.0</b>	<b>0.0</b>	<b>0.0</b>

CUENTA PÚBLICA DEL GOBIERNO, ORGANISMOS AUXILIARES Y AUTÓNOMOS DEL ESTADO DE MÉXICO 2021

Universidad Politécnica de Otzolotepec Estado Analítico del Ejercicio del Presupuesto de Egresos Detallado Clasificación por Objeto del Gasto (Capítulo y Concepto) Del 1 de Enero al 31 de Diciembre de 2021 (Miles de Pesos)						
Concepto	Egresos					Subejercicio
	Aprobado	Ampliaciones/ (Reducciones)	Modificado	Devengado	Pagado	
<b>I. Gasto No Etiquetado (I=A+B+C+D+E+F+G+H+I)</b>	<b>26,898.5</b>	<b>-463.4</b>	<b>26,435.1</b>	<b>24,449.8</b>	<b>24,386.6</b>	<b>1,985.3</b>
<b>A. Servicios Personales (A=a1+a2+a3+a4+a5+a6+a7)</b>	<b>15,259.8</b>	<b>454.7</b>	<b>15,714.5</b>	<b>15,610.4</b>	<b>15,588.4</b>	<b>104.1</b>
a1) Remuneraciones al Personal de Carácter Permanente	9,042.4	379.4	9,421.8	9,421.6	9,421.6	0.2
a2) Remuneraciones al Personal de Carácter Transitorio						0.0
a3) Remuneraciones Adicionales y Especiales	2,863.8	135.5	2,999.3	2,999.3	2,999.3	0.0
a4) Seguridad Social	2,369.3	-50.8	2,318.5	2,263.3	2,263.3	55.2
a5) Otras Prestaciones Sociales y Económicas	984.3	-31.4	952.9	904.2	904.2	48.7
a6) Previsiones			0.0			0.0
a7) Pago de Estímulos a Servidores Públicos	0.0	22.0	22.0	22.0	0.0	0.0
<b>B. Materiales y Suministros (B=b1+b2+b3+b4+b5+b6+b7+b8+b9)</b>	<b>5,231.0</b>	<b>-828.2</b>	<b>4,402.8</b>	<b>3,164.2</b>	<b>3,164.2</b>	<b>1,238.6</b>
b1) Materiales de Administración, Emisión de Documentos y Artículos Oficiales	2,727.7	-1,150.8	1,576.9	1,094.2	1,094.2	482.7
b2) Alimentos y Utensilios	40.8	32.9	73.7	71.1	71.1	2.6
b4) Materiales y Artículos de Construcción y de Reparación	778.9	321.6	1,100.5	869.1	869.1	231.4
b5) Productos Químicos, Farmacéuticos y de Laboratorio	118.7	81.0	199.7	165.2	165.2	34.5
b6) Combustibles, Lubricantes y Aditivos	262.6	-9.5	253.1	142.0	142.0	111.1
b7) Vestuario, Blancos, Prendas de Protección y Artículos Deportivos	312.6	100.9	413.5	380.5	380.5	33.0
b8) Materiales y Suministros Para Seguridad	70.0	127.0	197.0	164.6	164.6	32.4
b9) Herramientas, Refacciones y Accesorios Menores	919.7	-331.3	588.4	277.5	277.5	310.9
<b>C. Servicios Generales (C=c1+c2+c3+c4+c5+c6+c7+c8+c9)</b>	<b>4,078.0</b>	<b>-95.8</b>	<b>3,982.2</b>	<b>3,964.0</b>	<b>3,922.8</b>	<b>18.2</b>
c1) Servicios Básicos	407.5	-88.3	319.2	319.2	319.2	0.0
c2) Servicios de Arrendamiento	46.2	192.9	239.1	232.2	232.2	6.9
c3) Servicios Profesionales, Científicos, Técnicos y Otros Servicios	1,153.8	154.6	1,308.4	1,303.6	1,262.4	4.8
c4) Servicios Financieros, Bancarios y Comerciales	299.0	-3.8	295.2	295.2	295.2	0.0
c5) Servicios de Instalación, Reparación, Mantenimiento y Conservación	1,414.9	-383.9	1,031.0	1,030.7	1,030.7	0.3
c6) Servicios de Comunicación Social y Publicidad	27.9	196.4	224.3	224.3	224.3	0.0
c7) Servicios de Traslado y Viáticos	239.7	-229.9	9.8	4.7	4.7	5.1
c8) Servicios Oficiales	30.7	-29.6	1.1	0.2	0.2	0.9
c9) Otros Servicios Generales	458.3	95.8	554.1	553.9	553.9	0.2
<b>D. Transferencias, Asignaciones, Subsidios y Otras Ayudas (D=d1+d2+d3+d4+d5+d6+d7+d8+d9)</b>	<b>0.0</b>	<b>0.0</b>	<b>0.0</b>	<b>0.0</b>	<b>0.0</b>	<b>0.0</b>
d1) Transferencias Internas y Asignaciones al Sector Público			0.0			0.0
d2) Transferencias al Resto del Sector Público			0.0			0.0
d3) Subsidios y Subvenciones			0.0			0.0
d4) Ayudas Sociales			0.0			0.0
d5) Pensiones y Jubilaciones			0.0			0.0
d6) Transferencias a Fideicomisos, Mandatos y Otros Análogos			0.0			0.0
d7) Transferencias a la Seguridad Social			0.0			0.0
d8) Donativos			0.0			0.0
d9) Transferencias al Exterior			0.0			0.0
<b>E. Bienes Muebles, Inmuebles e Intangibles (E=e1+e2+e3+e4+e5+e6+e7+e8+e9)</b>	<b>2,329.7</b>	<b>0.0</b>	<b>2,329.7</b>	<b>1,705.3</b>	<b>1,705.3</b>	<b>624.4</b>
e1) Mobiliario y Equipo de Administración	1,824.1	-1,010.4	813.7	547.9	547.9	265.8
e2) Mobiliario y Equipo Educativo y Recreativo			0.0			0.0
e3) Equipo e Instrumental Médico y de Laboratorio			0.0			0.0
e4) Vehículos y Equipo de Transporte			0.0			0.0
e5) Equipo de Defensa y Seguridad			0.0			0.0
e6) Maquinaria, Otros Equipos y Herramientas	29.7	1,274.6	1,304.3	1,157.4	1,157.4	146.9
e7) Activos Biológicos			0.0			0.0
e8) Bienes Inmuebles			0.0			0.0
e9) Activos Intangibles	475.9	-264.2	211.7	0.0	0.0	211.7
<b>F. Inversión Pública (F=f1+f2+f3)</b>	<b>0.0</b>	<b>0.0</b>	<b>0.0</b>	<b>0.0</b>	<b>0.0</b>	<b>0.0</b>
f1) Obra Pública en Bienes de Dominio Público			0.0			0.0
f2) Obra Pública en Bienes Propios			0.0			0.0
f3) Proyectos Productivos y Acciones de Fomento			0.0			0.0
<b>G. Inversiones Financieras y Otras Provisiones (G=g1+g2+g3+g4+g5+g6+g7)</b>	<b>0.0</b>	<b>0.0</b>	<b>0.0</b>	<b>0.0</b>	<b>0.0</b>	<b>0.0</b>
g1) Inversiones Para el Fomento de Actividades Productivas			0.0			0.0
g2) Acciones y Participaciones de Capital			0.0			0.0
g3) Compra de Títulos y Valores			0.0			0.0
g4) Concesión de Préstamos			0.0			0.0
g5) Inversiones en Fideicomisos, Mandatos y Otros Análogos			0.0			0.0
Fideicomiso de Desastres Naturales (Informativo)			0.0			0.0
g6) Otras Inversiones Financieras			0.0			0.0
g7) Provisiones para Contingencias y Otras Erogaciones Especiales			0.0			0.0
<b>H. Participaciones y Aportaciones (H=h1+h2+h3)</b>	<b>0.0</b>	<b>0.0</b>	<b>0.0</b>	<b>0.0</b>	<b>0.0</b>	<b>0.0</b>
h1) Participaciones			0.0			0.0
h2) Aportaciones			0.0			0.0
h3) Convenios			0.0			0.0
<b>I. Deuda Pública (I=i1+i2+i3+i4+i5+i6+i7)</b>	<b>0.0</b>	<b>5.9</b>	<b>5.9</b>	<b>5.9</b>	<b>5.9</b>	<b>0.0</b>
i1) Amortización de la Deuda Pública			0.0			0.0
i2) Intereses de la Deuda Pública			0.0			0.0
i3) Comisiones de la Deuda Pública			0.0			0.0
i4) Gastos de la Deuda Pública			0.0			0.0
i5) Costo por Coberturas			0.0			0.0
i6) Apoyos Financieros			0.0			0.0
<b>i7) Adeudos de Ejercicios Fiscales Anteriores (ADEFAS)</b>		5.9	5.9	5.9	5.9	0.0

U P OTEC

Concepto	Egresos					Subejercicio
	Aprobado	Ampliaciones/ (Reducciones)	Modificado	Devengado	Pagado	
<b>II. Gasto Etiquetado (II=A+B+C+D+E+F+G+H+I)</b>	<b>0.0</b>	<b>0.0</b>	<b>0.0</b>	<b>0.0</b>	<b>0.0</b>	<b>0.0</b>
<b>A. Servicios Personales (A=a1+a2+a3+a4+a5+a6+a7)</b>	<b>0.0</b>	<b>0.0</b>	<b>0.0</b>	<b>0.0</b>	<b>0.0</b>	<b>0.0</b>
a1) Remuneraciones al Personal de Carácter Permanente			0.0			0.0
a2) Remuneraciones al Personal de Carácter Transitorio			0.0			0.0
a3) Remuneraciones Adicionales y Especiales			0.0			0.0
a4) Seguridad Social			0.0			0.0
a5) Otras Prestaciones Sociales y Económicas			0.0			0.0
a6) Previsiones			0.0			0.0
a7) Pago de Estímulos a Servidores Públicos			0.0			0.0
<b>B. Materiales y Suministros (B=b1+b2+b3+b4+b5+b6+b7+b8+b9)</b>	<b>0.0</b>	<b>0.0</b>	<b>0.0</b>	<b>0.0</b>	<b>0.0</b>	<b>0.0</b>
b1) Materiales de Administración, Emisión de Documentos y Artículos Oficiales			0.0			0.0
b2) Alimentos y Utensilios			0.0			0.0
b3) Materias Primas y Materiales de Producción y Comercialización			0.0			0.0
b4) Materiales y Artículos de Construcción y de Reparación			0.0			0.0
b5) Productos Químicos, Farmacéuticos y de Laboratorio			0.0			0.0
b6) Combustibles, Lubricantes y Aditivos			0.0			0.0
b7) Vestuario, Blancos, Prendas de Protección y Artículos Deportivos			0.0			0.0
b8) Materiales y Suministros Para Seguridad			0.0			0.0
b9) Herramientas, Refacciones y Accesorios Menores			0.0			0.0
<b>C. Servicios Generales (C=c1+c2+c3+c4+c5+c6+c7+c8+c9)</b>	<b>0.0</b>	<b>0.0</b>	<b>0.0</b>	<b>0.0</b>	<b>0.0</b>	<b>0.0</b>
c1) Servicios Básicos			0.0			0.0
c2) Servicios de Amendamiento			0.0			0.0
c3) Servicios Profesionales, Científicos, Técnicos y Otros Servicios			0.0			0.0
c4) Servicios Financieros, Bancarios y Comerciales			0.0			0.0
c5) Servicios de Instalación, Reparación, Mantenimiento y Conservación			0.0			0.0
c6) Servicios de Comunicación Social y Publicidad			0.0			0.0
c7) Servicios de Traslado y Viáticos			0.0			0.0
c8) Servicios Oficiales			0.0			0.0
c9) Otros Servicios Generales			0.0			0.0
<b>D. Transferencias, Asignaciones, Subsidios y Otras Ayudas (D=d1+d2+d3+d4+d5+d6+d7+d8+d9)</b>	<b>0.0</b>	<b>0.0</b>	<b>0.0</b>	<b>0.0</b>	<b>0.0</b>	<b>0.0</b>
d1) Transferencias Internas y Asignaciones al Sector Público			0.0			0.0
d2) Transferencias al Resto del Sector Público			0.0			0.0
d3) Subsidios y Subvenciones			0.0			0.0
d4) Ayudas Sociales			0.0			0.0
d5) Pensiones y Jubilaciones			0.0			0.0
d6) Transferencias a Fideicomisos, Mandatos y Otros Análogos			0.0			0.0
d7) Transferencias a la Seguridad Social			0.0			0.0
d8) Donativos			0.0			0.0
d9) Transferencias al Exterior			0.0			0.0
<b>E. Bienes Muebles, Inmuebles e Intangibles (E=e1+e2+e3+e4+e5+e6+e7+e8+e9)</b>	<b>0.0</b>	<b>0.0</b>	<b>0.0</b>	<b>0.0</b>	<b>0.0</b>	<b>0.0</b>
e1) Mobiliario y Equipo de Administración			0.0			0.0
e2) Mobiliario y Equipo Educativo y Recreativo			0.0			0.0
e3) Equipo e Instrumental Médico y de Laboratorio			0.0			0.0
e4) Vehículos y Equipo de Transporte			0.0			0.0
e5) Equipo de Defensa y Seguridad			0.0			0.0
e6) Maquinaria, Otros Equipos y Herramientas			0.0			0.0
e7) Activos Biológicos			0.0			0.0
e8) Bienes Inmuebles			0.0			0.0
e9) Activos Intangibles			0.0			0.0
<b>F. Inversión Pública (F=f1+f2+f3)</b>	<b>0.0</b>	<b>0.0</b>	<b>0.0</b>	<b>0.0</b>	<b>0.0</b>	<b>0.0</b>
f1) Obra Pública en Bienes de Dominio Público			0.0			0.0
f2) Obra Pública en Bienes Propios			0.0			0.0
f3) Proyectos Productivos y Acciones de Fomento			0.0			0.0
<b>G. Inversiones Financieras y Otras Provisiones (G=g1+g2+g3+g4+g5+g6+g7)</b>	<b>0.0</b>	<b>0.0</b>	<b>0.0</b>	<b>0.0</b>	<b>0.0</b>	<b>0.0</b>
g1) Inversiones Para el Fomento de Actividades Productivas			0.0			0.0
g2) Acciones y Participaciones de Capital			0.0			0.0
g3) Compra de Títulos y Valores			0.0			0.0
g4) Concesión de Préstamos			0.0			0.0
g5) Inversiones en Fideicomisos, Mandatos y Otros Análogos			0.0			0.0
Fideicomiso de Desastres Naturales (Informativo)			0.0			0.0
g6) Otras Inversiones Financieras			0.0			0.0
g7) Provisiones para Contingencias y Otras Erogaciones Especiales			0.0			0.0
<b>H. Participaciones y Aportaciones (H=h1+h2+h3)</b>	<b>0.0</b>	<b>0.0</b>	<b>0.0</b>	<b>0.0</b>	<b>0.0</b>	<b>0.0</b>
h1) Participaciones			0.0			0.0
h2) Aportaciones			0.0			0.0
h3) Convenios			0.0			0.0
<b>I. Deuda Pública (I=i1+i2+i3+i4+i5+i6+i7)</b>	<b>0.0</b>	<b>0.0</b>	<b>0.0</b>	<b>0.0</b>	<b>0.0</b>	<b>0.0</b>
i1) Amortización de la Deuda Pública			0.0			0.0
i2) Intereses de la Deuda Pública			0.0			0.0
i3) Comisiones de la Deuda Pública			0.0			0.0
i4) Gastos de la Deuda Pública			0.0			0.0
i5) Costo por Coberturas			0.0			0.0
i6) Apoyos Financieros			0.0			0.0
i7) Adeudos de Ejercicios Fiscales Anteriores (ADEFAS)			0.0			0.0
<b>III. Total de Egresos (III = I + II)</b>	<b>26,898.5</b>	<b>-463.4</b>	<b>26,435.1</b>	<b>24,449.8</b>	<b>24,386.6</b>	<b>1,985.3</b>



<b>Universidad politécnica de Oztolotepec</b> <b>Estado Analítico del Ejercicio del Presupuesto de Egresos Detallado</b> <b>Clasificación Administrativa</b> <b>Del 1 de Enero al 31 de Diciembre de 2021</b> <b>(Miles de Pesos)</b>						
Concepto (c)	Egresos					Subejercicio
	Aprobado	Ampliaciones/ (Reducciones)	Modificado	Devengado	Pagado	
<b>I. Gasto No Etiquetado</b> <b>(I=A+B+C+D+E+F+G+H)</b>	<b>26,898.5</b>	<b>-463.4</b>	<b>26,435.1</b>	<b>24,449.8</b>	<b>24,386.6</b>	<b>1,985.3</b>
210C4 Universidad Politécnica de Oztolotepec	26,898.5	-463.4	26,435.1	24,449.8	24,386.6	1,985.3
<b>II. Gasto Etiquetado</b> <b>(II=A+B+C+D+E+F+G+H)</b>	<b>0.0</b>	<b>0.0</b>	<b>0.0</b>	<b>0.0</b>	<b>0.0</b>	<b>0.0</b>
<b>III. Total de Egresos (III = I + II)</b>	<b>26,898.5</b>	<b>-463.4</b>	<b>26,435.1</b>	<b>24,449.8</b>	<b>24,386.6</b>	<b>1,985.3</b>

<b>Universidad Politécnica de Oztolotepec</b> <b>Estado Analítico del Ejercicio del Presupuesto de Egresos Detallado</b> <b>Clasificación Funcional (Finalidad y Función)</b> <b>Del 1 de Enero al 31 de Diciembre de 2021</b> <b>(Miles de Pesos)</b>						
Concepto (c)	Egresos					Subejercicio (e)
	Aprobado (d)	Ampliaciones/ (Reducciones)	Modificado	Devengado	Pagado	
<b>I. Gasto No Etiquetado (I=A+B+C+D)</b>	<b>26,898.5</b>	<b>-463.4</b>	<b>26,435.1</b>	<b>24,449.8</b>	<b>24,386.6</b>	<b>1,985.3</b>
<b>A. Gobierno (A=a1+a2+a3+a4+a5+a6+a7+a8)</b>	<b>656.0</b>	<b>0.0</b>	<b>656.0</b>	<b>603.0</b>	<b>603.0</b>	<b>53.0</b>
a1) Legislación			0.0			0.0
a2) Justicia			0.0			0.0
a3) Coordinación de la Política de Gobierno	656.0	0.0	656.0	603.0	603.0	53.0
a4) Relaciones Exteriores			0.0			0.0
a5) Asuntos Financieros y Hacendarios			0.0			0.0
a6) Seguridad Nacional			0.0			0.0
a7) Asuntos de Orden Público y de Seguridad Interior			0.0			0.0
a8) Otros Servicios Generales			0.0			0.0
<b>B. Desarrollo Social (B=b1+b2+b3+b4+b5+b6+b7)</b>	<b>26,242.5</b>	<b>-469.3</b>	<b>25,773.2</b>	<b>23,840.9</b>	<b>23,777.7</b>	<b>1,932.3</b>
b1) Protección Ambiental			0.0			0.0
b2) Vivienda y Servicios a la Comunidad			0.0			0.0
b3) Salud			0.0			0.0
b4) Recreación, Cultura y Otras Manifestaciones Sociales			0.0			0.0
b5) Educación	26,242.5	-469.3	25,773.2	23,840.9	23,777.7	1,932.3
b6) Protección Social			0.0			0.0
b7) Otros Asuntos Sociales			0.0			0.0
<b>C. Desarrollo Económico (C=c1+c2+c3+c4+c5+c6+c7+c8+c9)</b>	<b>0.0</b>	<b>0.0</b>	<b>0.0</b>	<b>0.0</b>	<b>0.0</b>	<b>0.0</b>
c1) Asuntos Económicos, Comerciales y Laborales en General			0.0			0.0
c2) Agropecuaria, Silvicultura, Pesca y Caza			0.0			0.0
c3) Combustibles y Energía			0.0			0.0
c4) Minería, Manufacturas y Construcción			0.0			0.0
c5) Transporte			0.0			0.0
c6) Comunicaciones			0.0			0.0
c7) Turismo			0.0			0.0
c8) Ciencia, Tecnología e Innovación			0.0			0.0
c9) Otras Industrias y Otros Asuntos Económicos			0.0			0.0
<b>D. Otras No Clasificadas en Funciones Anteriores (D=d1+d2+d3+d4)</b>	<b>0.0</b>	<b>5.9</b>	<b>5.9</b>	<b>5.9</b>	<b>5.9</b>	<b>0.0</b>
d1) Transacciones de la Deuda Pública / Costo Financiero de la Deuda			0.0			0.0
d2) Transferencias, Participaciones y Aportaciones Entre Diferentes Niveles y Órdenes de Gobierno			0.0			0.0
d3) Saneamiento del Sistema Financiero			0.0			0.0
d4) Adeudos de Ejercicios Fiscales Anteriores		5.9	5.9	5.9	5.9	0.0
<b>II. Gasto Etiquetado (II=A+B+C+D)</b>	<b>0.0</b>	<b>0.0</b>	<b>0.0</b>	<b>0.0</b>	<b>0.0</b>	<b>0.0</b>
<b>A. Gobierno (A=a1+a2+a3+a4+a5+a6+a7+a8)</b>	<b>0.0</b>	<b>0.0</b>	<b>0.0</b>	<b>0.0</b>	<b>0.0</b>	<b>0.0</b>
a1) Legislación			0.0			0.0
a2) Justicia			0.0			0.0
a3) Coordinación de la Política de Gobierno			0.0			0.0
a4) Relaciones Exteriores			0.0			0.0
a5) Asuntos Financieros y Hacendarios			0.0			0.0
a6) Seguridad Nacional			0.0			0.0
a7) Asuntos de Orden Público y de Seguridad Interior			0.0			0.0
a8) Otros Servicios Generales			0.0			0.0
<b>B. Desarrollo Social (B=b1+b2+b3+b4+b5+b6+b7)</b>	<b>0.0</b>	<b>0.0</b>	<b>0.0</b>	<b>0.0</b>	<b>0.0</b>	<b>0.0</b>
b1) Protección Ambiental			0.0			0.0
b2) Vivienda y Servicios a la Comunidad			0.0			0.0
b3) Salud			0.0			0.0
b4) Recreación, Cultura y Otras Manifestaciones Sociales			0.0			0.0
b5) Educación			0.0			0.0
b6) Protección Social			0.0			0.0
b7) Otros Asuntos Sociales			0.0			0.0
<b>C. Desarrollo Económico (C=c1+c2+c3+c4+c5+c6+c7+c8+c9)</b>	<b>0.0</b>	<b>0.0</b>	<b>0.0</b>	<b>0.0</b>	<b>0.0</b>	<b>0.0</b>
c1) Asuntos Económicos, Comerciales y Laborales en General			0.0			0.0
c2) Agropecuaria, Silvicultura, Pesca y Caza			0.0			0.0
c3) Combustibles y Energía			0.0			0.0
c4) Minería, Manufacturas y Construcción			0.0			0.0
c5) Transporte			0.0			0.0
c6) Comunicaciones			0.0			0.0
c7) Turismo			0.0			0.0
c8) Ciencia, Tecnología e Innovación			0.0			0.0
c9) Otras Industrias y Otros Asuntos Económicos			0.0			0.0
<b>D. Otras No Clasificadas en Funciones Anteriores (D=d1+d2+d3+d4)</b>	<b>0.0</b>	<b>0.0</b>	<b>0.0</b>	<b>0.0</b>	<b>0.0</b>	<b>0.0</b>
d1) Transacciones de la Deuda Pública / Costo Financiero de la Deuda			0.0			0.0
d2) Transferencias, Participaciones y Aportaciones Entre Diferentes Niveles y Órdenes de Gobierno			0.0			0.0
d3) Saneamiento del Sistema Financiero			0.0			0.0
d4) Adeudos de Ejercicios Fiscales Anteriores			0.0			0.0
<b>III. Total de Egresos (III = I + II)</b>	<b>26,898.5</b>	<b>-463.4</b>	<b>26,435.1</b>	<b>24,449.8</b>	<b>24,386.6</b>	<b>1,985.3</b>

<b>Universidad Politécnica de Oztoltepec</b>						
<b>Estado Analítico del Ejercicio del Presupuesto de Egresos Detallado</b>						
<b>Clasificación de Servicios Personales por Categoría</b>						
<b>Del 1 de Enero al 31 de Diciembre de 2021</b>						
<b>(Miles de Pesos)</b>						
Concepto (c)	Egresos					Subejercicio
	Aprobado	Ampliaciones/ (Reducciones)	Modificado	Devengado	Pagado	
<b>I. Gasto No Etiquetado (I=A+B+C+D+E+F)</b>	<b>15,259.8</b>	<b>454.7</b>	<b>15,714.5</b>	<b>15,610.4</b>	<b>15,588.4</b>	<b>104.1</b>
A. Personal Administrativo y de Servicio Público	15,259.8	454.7	15,714.5	15,610.4	15,588.4	104.1
B. Magisterio			0.0			0.0
<b>C. Servicios de Salud (C=c1+c2)</b>	<b>0.0</b>	<b>0.0</b>	<b>0.0</b>	<b>0.0</b>	<b>0.0</b>	<b>0.0</b>
c1) Personal Administrativo			0.0			0.0
c2) Personal Médico, Paramédico y afín			0.0			0.0
D. Seguridad Pública			0.0			0.0
<b>E. Gastos asociados a la implementación de nuevas leyes federales o reformas a las mismas (E = e1 + e2)</b>	<b>0.0</b>	<b>0.0</b>	<b>0.0</b>	<b>0.0</b>	<b>0.0</b>	<b>0.0</b>
e1) Nombre del Programa o Ley 1			0.0			0.0
e2) Nombre del Programa o Ley 2			0.0			0.0
F. Sentencias laborales definitivas			0.0			0.0
<b>II. Gasto Etiquetado (II=A+B+C+D+E+F)</b>	<b>0.0</b>	<b>0.0</b>	<b>0.0</b>	<b>0.0</b>	<b>0.0</b>	<b>0.0</b>
A. Personal Administrativo y de Servicio Público			0.0			0.0
B. Magisterio			0.0			0.0
<b>C. Servicios de Salud (C=c1+c2)</b>	<b>0.0</b>	<b>0.0</b>	<b>0.0</b>	<b>0.0</b>	<b>0.0</b>	<b>0.0</b>
c1) Personal Administrativo			0.0			0.0
c2) Personal Médico, Paramédico y afín			0.0			0.0
D. Seguridad Pública			0.0			0.0
<b>E. Gastos asociados a la implementación de nuevas leyes federales o reformas a las mismas (E = e1 + e2)</b>	<b>0.0</b>	<b>0.0</b>	<b>0.0</b>	<b>0.0</b>	<b>0.0</b>	<b>0.0</b>
e1) Nombre del Programa o Ley 1			0.0			0.0
e2) Nombre del Programa o Ley 2			0.0			0.0
F. Sentencias laborales definitivas			0.0			0.0
<b>III. Total del Gasto en Servicios Personales (III = I + II)</b>	<b>15,259.8</b>	<b>454.7</b>	<b>15,714.5</b>	<b>15,610.4</b>	<b>15,588.4</b>	<b>104.1</b>